



"

"

8.94

Windows.
Windows.

-
-
-
-

Windows;
Microsoft Office (Word Excel);
Internet;

1		?	9
2			11
	1		12
	2		12
	3		12
3			13
	1		14
	2		14
	3		15
			16
			17
			17
			18
			20
			22
			23
4			23
	1		24
	2		24
	3		24
4			25
	1		26
	2		26
5			27
	1		28
	2		28
	3		28
			28
			28
	4		29
			29
			29
	5		29
	6		30
	7		30
	8		30
	9	()	31
			32
			32
			32
			32
			33
			33
			33
			33
			34
			34
			34
			34
			34
			34
6			35
	1		36
	2		36
	3		36
	4		37
	5		38
			38
	6		39
	7		39
	8		39
	9		40
	10		41

9

..... 78

..... 79

..... 80

..... 81

..... 82

..... 82

..... 84

..... 85

..... 86

..... 86

..... 86

..... 86

..... 87

..... 88

2

..... 89

..... 89

..... 91

..... 91

..... 93

..... 94

..... 94

«

»..... 95

DBF 95

..... 95

() 96

..... 96

..... 96

..... 97

..... 97

..... 98

10

/

..... 99

..... 99

11

/

..... 100

..... 100

12

/

..... 100

..... 100

13

..... 100

..... 101

- 102

..... 102

..... 103

..... 103

..... 103

..... 103

..... 103

..... 104

14

..... 104

..... 104

..... 106

..... 107

..... 108

..... 108

15

..... 109

..... 110

..... 111

..... 111

..... 112

..... 113

..... 114

..... 115

..... 115

16

..... 116

..... 117

..... 118

17

() 118

..... 119

..... 120

..... 121

..... 121

..... 122

18	124
	125
19	126
	127
20	128
	129
	129
	130
21	131
	132
	133
	133
	134
22	135
	136
	136
23	138
	139
	140
	141
24	141
	142
	143
	143
	144
25	145
	146
	146
	148
26	149
	150
	152
	152
27	154
	155
	155
	156
28	157
	158
	159
	162
	163
	164
	164
	165
	166
	166
	166
	167
13	168
1	168
2	168
3	169
4	170
5	170
6	171
7	171
14	172
1	173
2	174
	174
	175
	175
3	175

4		(ZDI).....	175
5		(pck).....	176
15		176
1		177
2		177
3		178
4		178
5		179
6		179
7		179
8		180
16		-.....	181
1		182
2		183
3		184
4		185
5		186
17		-.....	187
1		() ?.....	188
2		189
3		190
4		191
5		191
18		192
1		, Masterkey.....	193
19		-.....	194
1		195
2		195
3		XML.....	196
4		" " ,.....	196
5		?.....	196
6		197
7		' ,.....	197
8		198
20		198
1		?.....	199
2		-.....	200
3		1.....	201
4		202
5		203
21		204
1		205
2		206
3		206
4		207
22		209
1		210
2		211
3		211
4		212
7-		213
22		-.....	214
1		215
2		215
3		215

4		216
23		217
1		217
2		217
3		217
4		217
5		218
6		218
7		219
8		Masterkey	219
9		220
10		222
11		222
12		223
13		223
14		(8.71).....	223
15		224
16		(8.71).....	224
17		2.....	225
18		225
19		225
20		226
21		226
22		226
23		226
24		227
25		227
26		227
27		228
28		228
29		228
30	1	228
31		228
32		230
33		230
34		231
35		231
36		" " IP-	232
37		232

1 _____ ?

8.88 - 8.94:

- _____ (_____) [40]
- 01.10.2010 [14] _____ [14] Windows 98 Windows NT 4.0 [14]
- _____ [14];
- _____ [65] - [_____] _____ 2 _____ , _____ , _____ .
- 2009 " _____ " _____ , ' _____ : _____ (_____) _____) _____ .
- _____ [152] _____ [152] _____ [152] " _____ " _____ ;
- **8.89** _____ , _____ ;
- _____ " _____ " [191]
- _____ "Firebird" (1.5 2.1) [22]

8.82 - 8.87:

- _____ ' _____ Windows Vista Windows 7 [17]
- _____ [38]!!!
- _____ (_____) _____ .
- _____ [99] - _____ (_____ / _____ / _____ / _____ ...);
- _____ [100]
- _____ [50] / _____
- _____ - _____ (_____ / _____ / _____ / _____ ...);
- _____ (_____) _____ (zvit_stat.doc _____ Help)
- _____ [74]
- _____ [191]
- _____ [188] elzvit@ukrstat.gov.ua [188]
- _____ ' _____ / _____ [53]
- _____ (1 - 6) _____ (_____) _____ [191]
- _____ [55]
- _____ [122]
- _____ [155] _____ (_____) _____
- _____ - _____ [156] _____ [156]

- _____¹⁶¹ _____¹⁶¹
- _____ " _____ " ⁸⁰ (_____ " _____) - _____ , _____ "

8.81 :

- _____ " ⁹⁸ _____
_____ ' _____⁹⁸ " ⁹⁸ _____ ...
- _____ " ⁹⁶ _____ " ⁹⁶ _____
(_____ , _____ , ...) .
- _____ " ¹⁷¹ _____ " ¹⁷¹ " ¹⁷¹ _____ , _____ .
_____ ³⁹ _____ " ³⁹ _____
- _____ " ¹⁶⁹ _____ " ¹⁶⁹ " (⁺)
_____ , _____ (_____) .
- _____ " ¹⁴¹ _____ " _____ / _____ " ¹⁴¹ _____ , _____

8.80.001 :

- _____ [J1201501](#) ⁷⁵ " _____ "

8.80 :

- _____ ⁴⁰ - _____ ;
- _____ ¹⁵⁰ _____ ¹⁵⁰ - _____)
(_____ : _____ (_____))
- _____ ⁸⁷ /

()

- **F1** ;
 - / / ;
 - / / / /

.chm

Windows (Windows 2000, , Vista Windows 7).

.chm -
 .pdf -

Windows 98

<ftp://ftp.bestzvit.com.ua>.(**BZPLUS, instructions**),
<ftp://ftp.bestzvit.com.ua/BZPLUS/instructions/>

3

:

- _____ 14;
- _____ 14;
- _____ 15 (_____);
- _____ 23;
- _____ 23;
- _____ 24;
- _____ 24.

3.1

IBM-

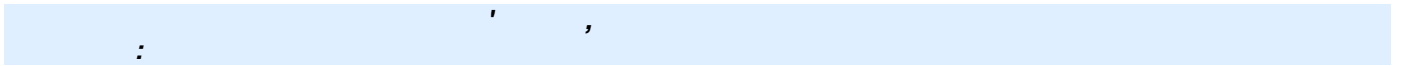

- Pentium - 166
- , 64
- , 230
- CD-
- ()
- (800 600).

!!!

- (,)
- Pentium - 1,7 ;
- () 2 (2 ²¹⁷).

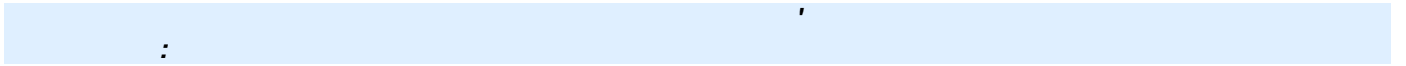

- Windows 2000 SP4
- Windows XP
- **Windows Vista**
- **Windows 7.**

!!! 1.

Windows NT 4.0.

2. 01.10.2010

Windows 98



→
→
Excel).
!

Microsoft Office 2003

(Word,

Microsoft Office

Word / Excel.

¹⁷ [Windows Vista](#) [Windows 7](#) ¹⁷

¹⁷







3.2

- " ; / ;
- " ; / ;
- " ; / ;

!

3.3

:

- [?](#)  16
- [Windows Vista](#) [Windows 7](#)  17
-  17;
- [-](#)  18;
- [-](#)  20;
- [-](#)  22.

3.3.1 _____ ?

8.77.

1. _____ - _____ (CD- _____) _____ (_____).
2. _____
3. _____: <ftp://ftp.bestzvit.com.ua>.(**BZPLUS** - _____ (8.87) _____).



CD-

(autorun).
CD-ROM (DVD-ROM),

CD-



- _____ " _____ "
- CD-ROM (DVD-ROM);
- _____ ;
- "Zvit";
- "Setup.exe";

Адрес: E:\Zvit	
Имя	Размер
Уже имеющиеся на CD файлы	
Redist	
server_instruct.doc	317 КБ
Setup.exe	91 950 КБ
version.txt	1 КБ
ZSetup.dll	43 КБ

- _____ [17] _____ [18]

(_____), _____ Setup.exe.
- _____ [17] _____ [18]

: <ftp://ftp.bestzvit.com.ua>.

BZPLUS.

update

(instructions

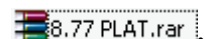

Setup.exe

- _____ [17] _____ [18]

system32.



Windows Vista Windows 7

(),

206-72-10.

(-),

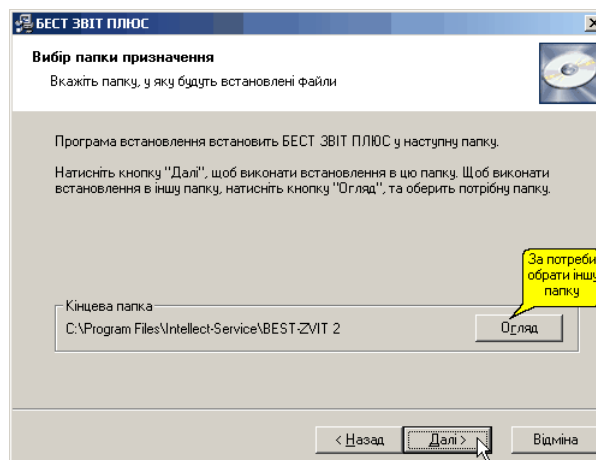
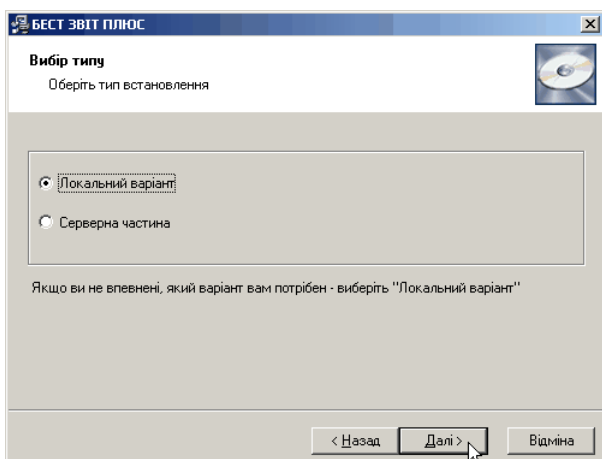
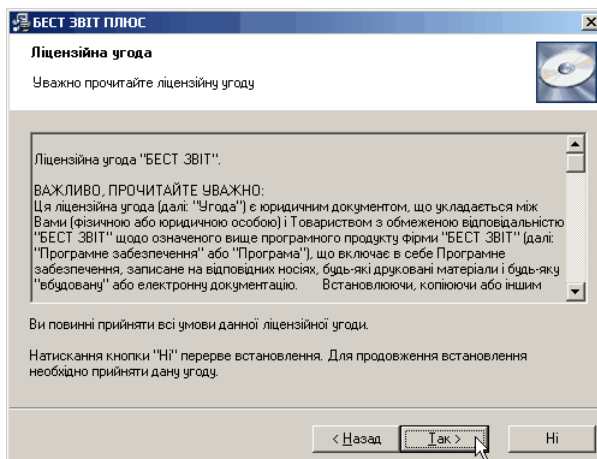
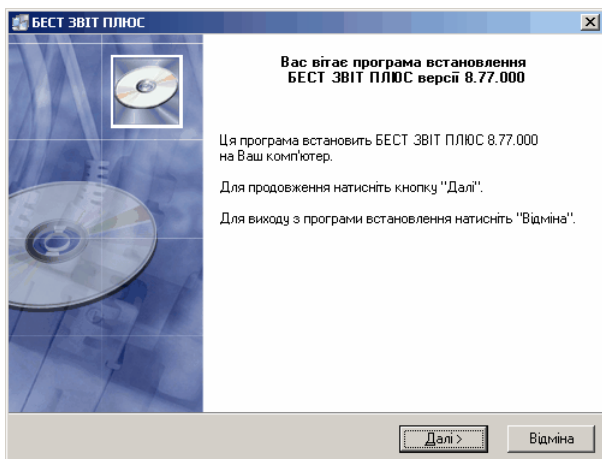

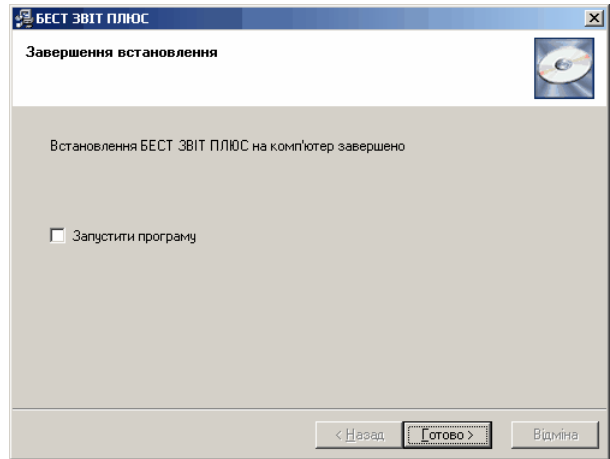
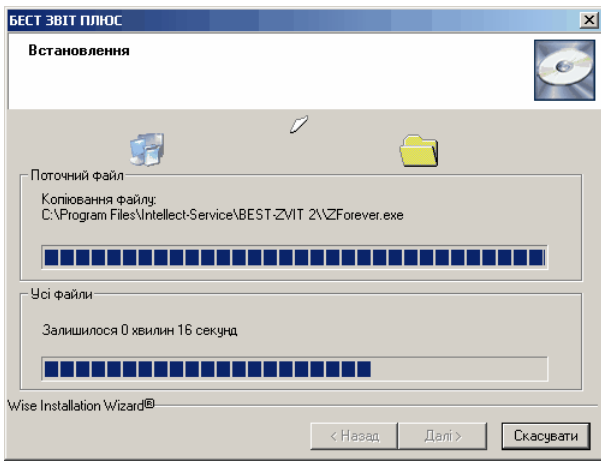
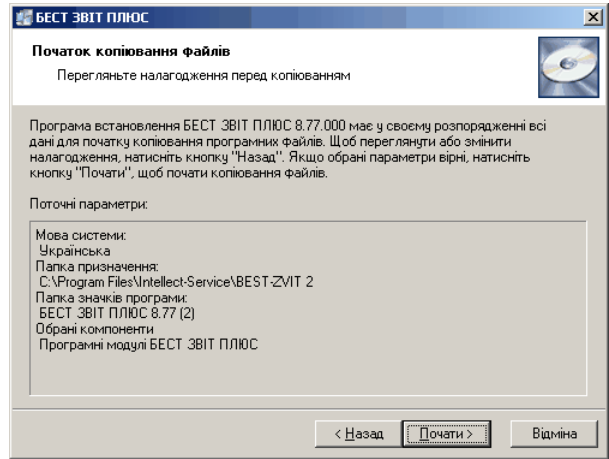
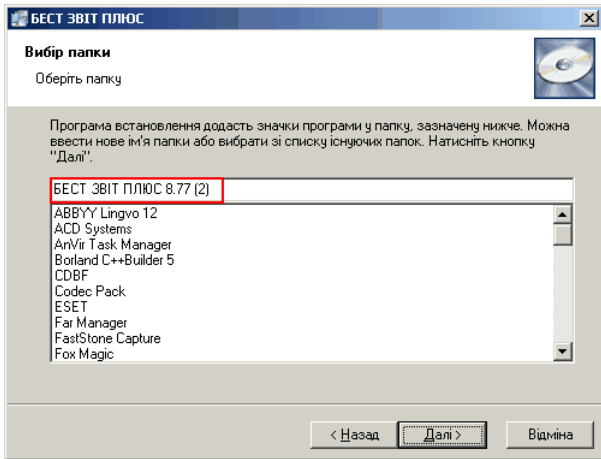

3.3.4

Firebird";

«Firebird»;



23

20 (

22

17

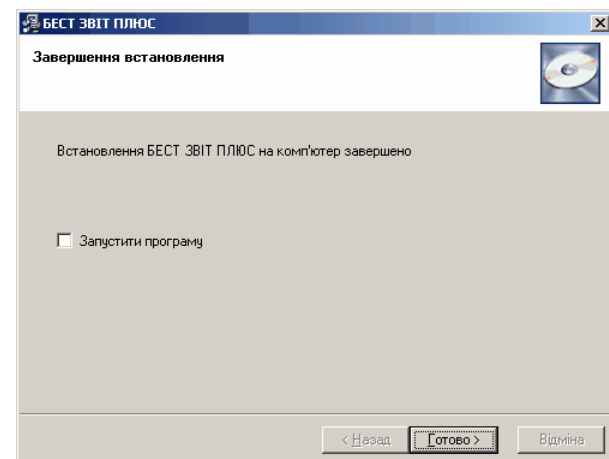
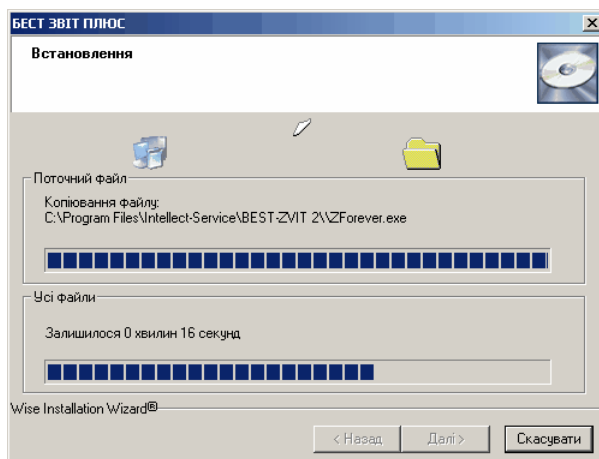
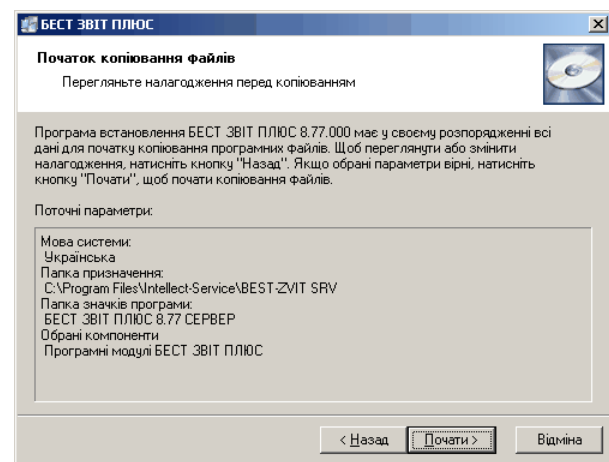
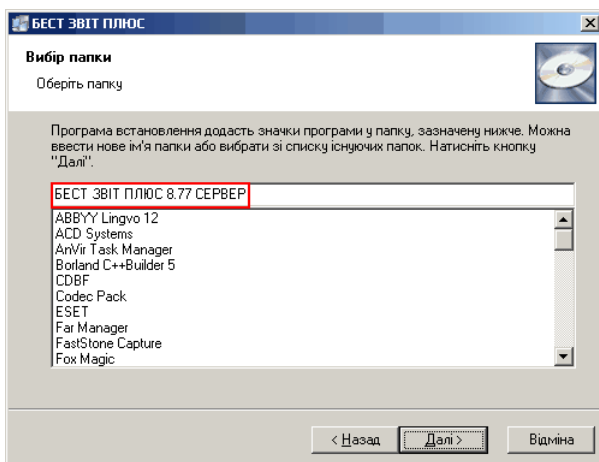
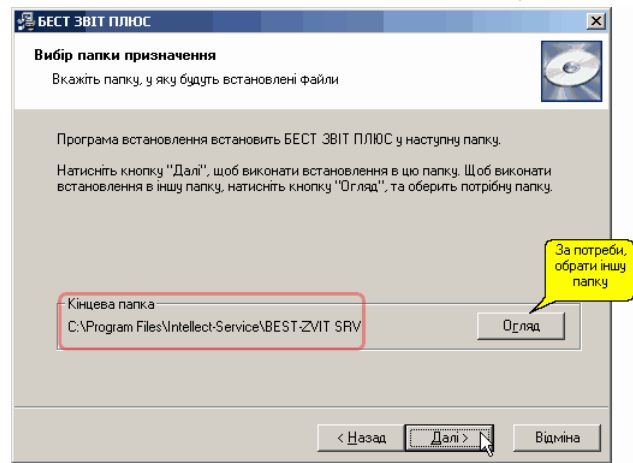
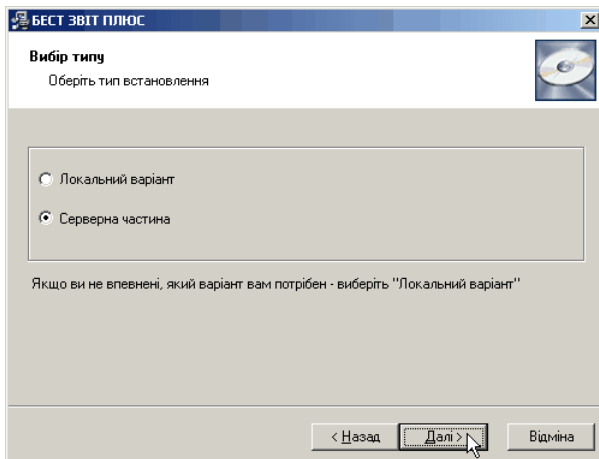

3.3.5

SetupSta.exe

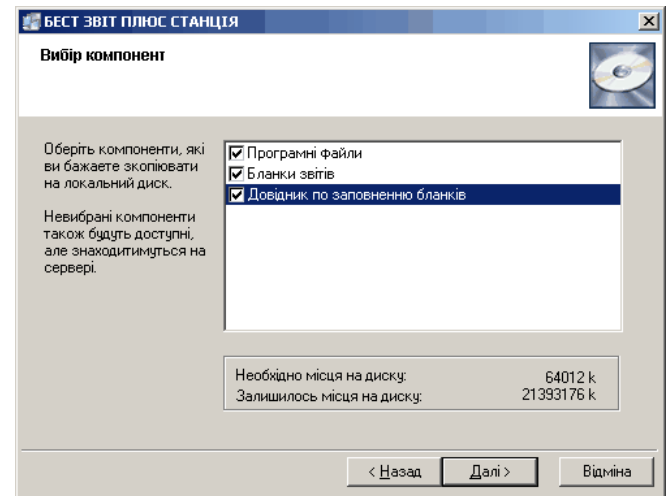
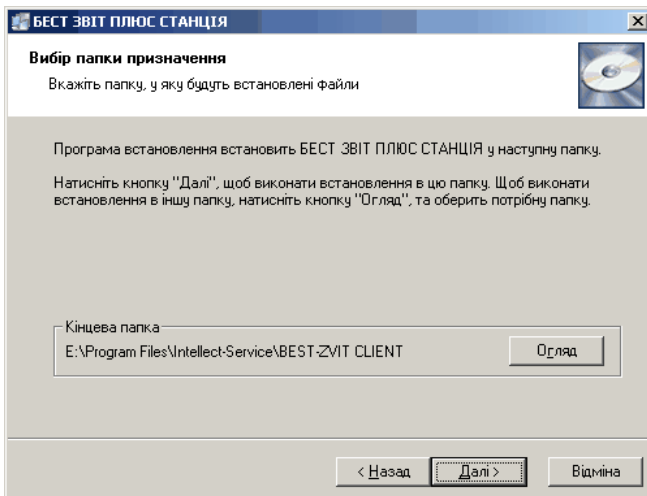
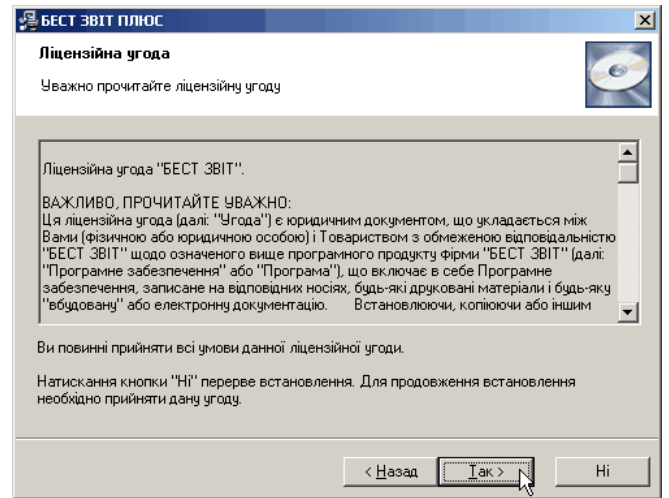
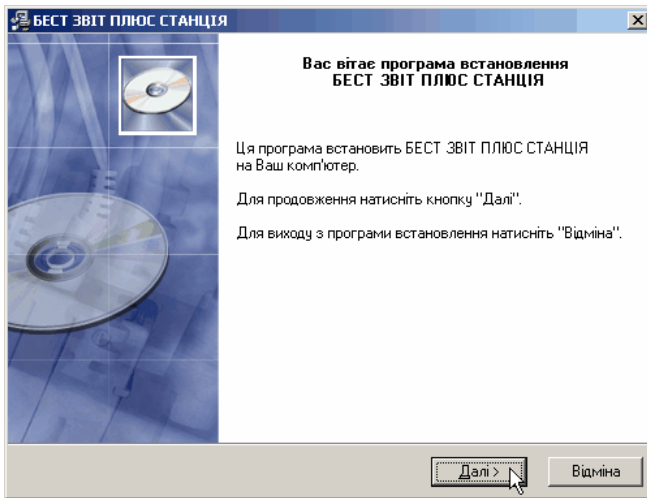

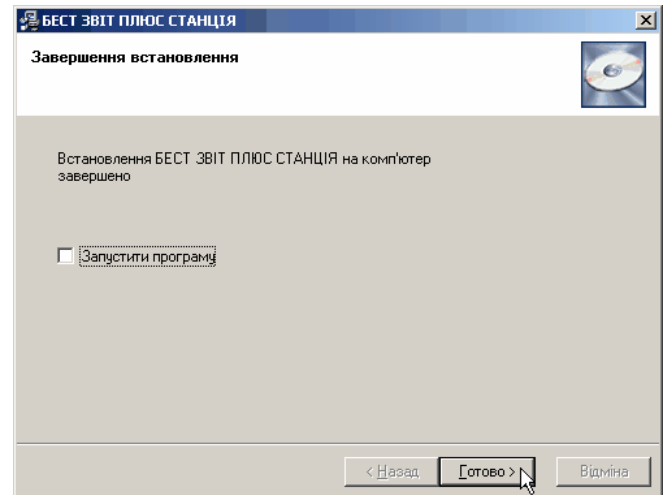
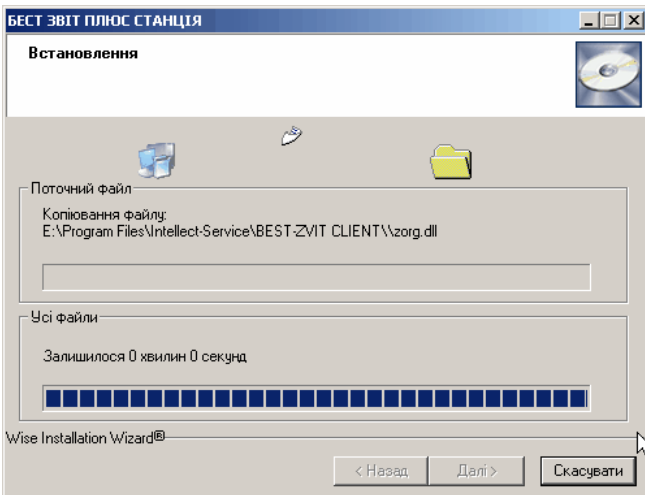
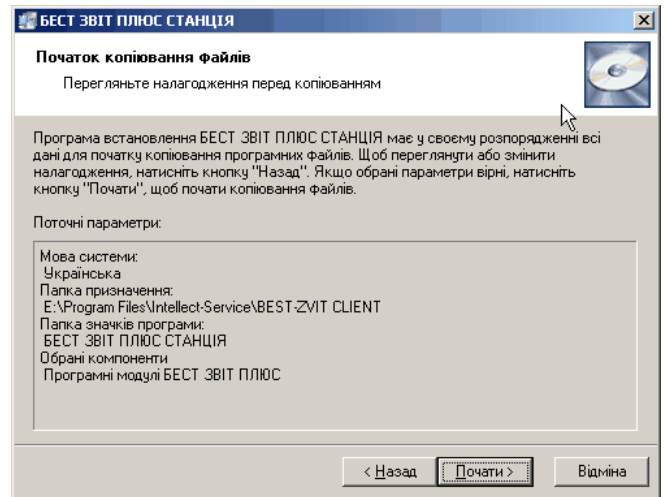
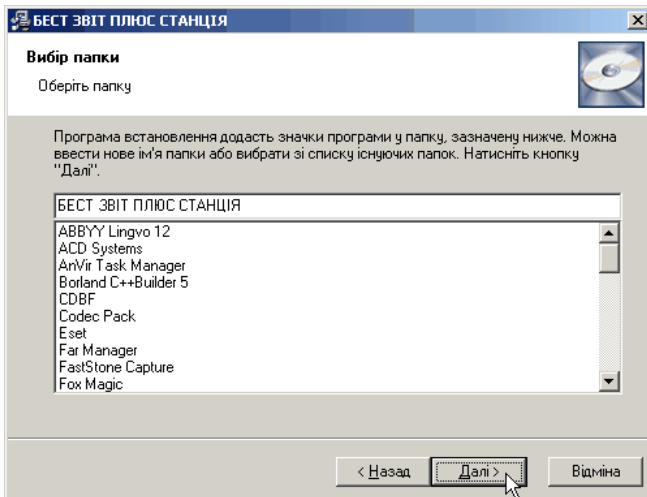

20

5.

Firebird.

8.90

Firebird 1.5
, 3055 3056.

2.1.

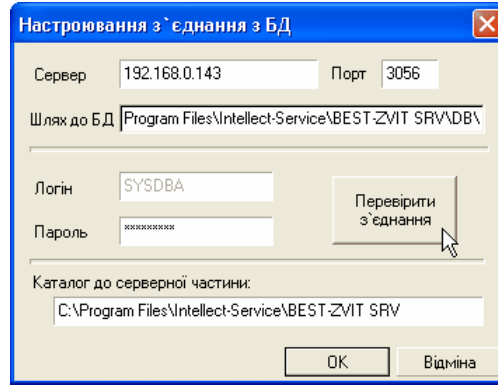

– IP-

firebird server (3056);

();

(')

23



(3056)

Firebird 2.1.

3.4

_____ (_____ 42)

« » / « » /.

8_ " 8_ ».

(8_ -), 8.77.

136

26

3.5

Windows :

- _____ (x)
- _____ (.) -

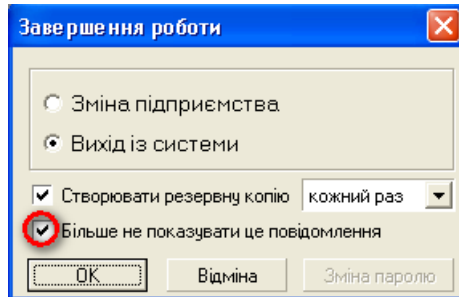

_____ ()



auto_ .zvb

139



:ZVIT_ARC,



_____ 225

139

3.6

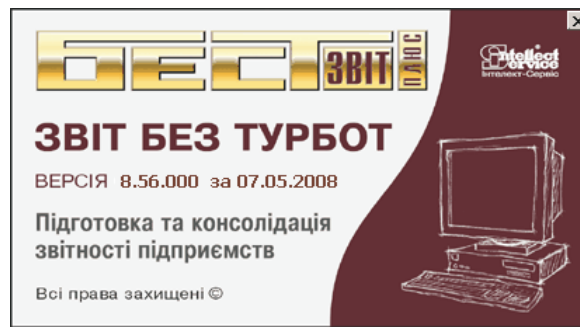

3.7

Інформація про систему			
Активні користувачі		Каталоги	
Час входу	Логін	ПІБ	Комп'ютер
18.12.07 15:00:00	Admin		POPOVA
19.12.07 10:38:10	Admin		KRIGANOVSKA
19.12.07 10:58:08	Admin		KRIGANOVSKA
08.01.08 17:26:00	Admin		POPOVA
14.01.08 18:07:34	Admin		TARAN
14.01.08 18:19:55	Admin		DANILCHENKO
14.01.08 18:20:21	Admin		TARAN
16.01.08 16:03:32	Admin		TARAN
17.01.08 16:03:35	Admin		POPOVA
18.01.08 18:29:03	Admin		TARAN
18.01.08 18:31:01	Admin		TARAN
22.01.08 12:26:42	Admin		TARAN
22.01.08 16:49:11	Admin		TARAN
22.01.08 16:59:27	Admin		TARAN

Підприємство: 01111111 ТОВ "Либідь"

4

:

- ---

 ;
- ---

 .

4.1 _____

!

:

1. _____²⁶ (_____²²⁵).
2. _____ (_____).
3. _____
4. _____⁴⁹.
5. _____¹³²
6. _____⁵⁸ _____⁵⁸ _____⁵⁸.
7. _____¹³⁸ - (_____ , _____ , _____)

!

_____³⁶



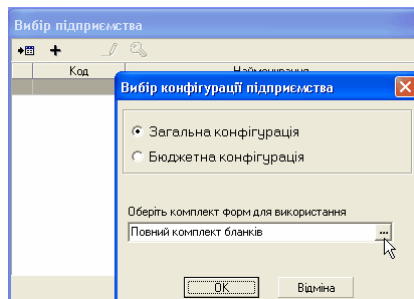



4.2 _____



- (_____)²²⁵,
- _____
- _____ - _____ ;
 - _____ - _____
- _____²¹⁷,
- _____¹³⁰,
- _____⁴⁹

5

. - , ,
:

- § _____  28
- § _____  28,
- § _____  29,
- § _____  29,
- § _____  30,
- § _____  30,
- § _____  32 ()

5.1 _____

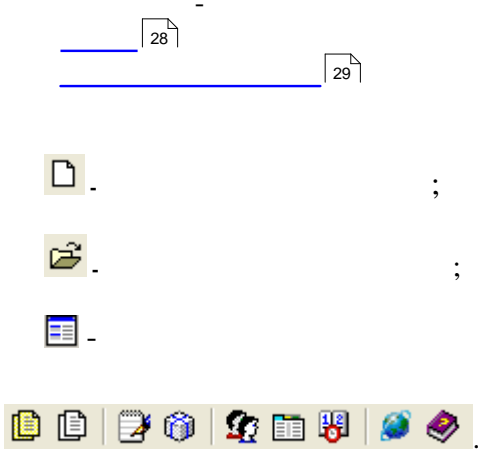
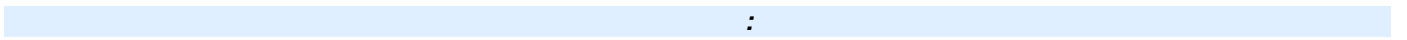

dealers.txt (

5.2 _____

" ().

MS Windows

Windows.

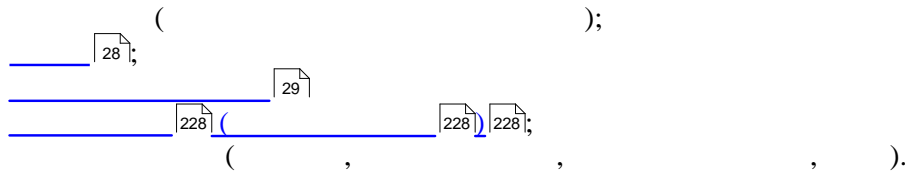

5.3 _____

: _____ 28 _____ 28

5.3.1 _____

Windows

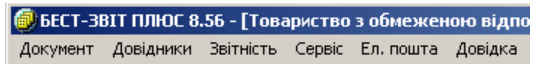

5.3.2 _____

SHIFT+F10.

5.9 _____ (_____)

:

- _____ 32 ;
- _____ 32 ;
- _____ 32 ;
 - Ø _____ 32 ;
 - Ø _____ 33 ;
 - Ø _____ 33 ;
- _____ 33 ;
 - Ø _____ 33 ;
 - Ø _____ 34 ;
 - Ø _____ 34 ;
 - Ø _____ 34 ;
 - Ø _____ 34 ;

5.9.1

()

_____ 29

_____ 32

_____ 28

()

(_____ 30

()

()

- _____ 32 -
- _____ 33 -
- _____ 33 -

_____ 33

_____ 34

_____ 34

_____ 34 (,)

_____ 34



5.9.2

_____ 32 ()

:

_____ (,)



5.9.3

_____ () :

- _____ 32 - +;
- _____ 33 - ;
- _____ 33 _____ 33 - - x.

5.9.3.1

_____ +

() _____ 222

_____ 227





[] , [] [] [] _____ 227

[] , [] [] [] _____



!

5.9.3.2

  (_____)  

!

5.9.3.3

_____  89









(_____)

5.9.4

_____ (_____)

_____ (_____) _____ :

- _____  33;
- _____ :
 ü _____  34;
 ü _____  34 _____  34;
- _____  34;
- _____  34

5.9.4.1

_____  32 (_____)

(_____), _____



5.9.4.2

32 ()

Модифікован	Код	Найменування	Статус
31.07.2007 17:51:54	0201307	Дод.1 Розрахунок акцизного збору	Переданий
30.07.2007 15:47:46	0300302	Податковий розрахунок податку з реклами	Переданий
05.07.2007 15:35:23	11201501	Реєстр отриманих та виданих податкових накладних	Вхідний

5.9.4.3

() ()

Код	Найменування	Статус	Дата надання
З-ПН	Ф. №З-ПН (міс) Звіт про наявність вільних робочих місць	Переданий	27.07.2007

5.9.4.4

()

(,)



30



218

5.9.4.5

(,)

Windows

SHIFT

CTRL

6

:

- _____ 36;
- _____ 36;
- _____ 37;
- _____ 38
- _____ ? 38;
- _____ 176;
- _____ 42;
- _____ 39;
- _____ :
- Ø _____ 39 -
- Ø _____ ; 39.
- Ø _____ 40.
- _____ 41;



201



1 (

dbf,

).

:

:

1. _____,

(. /

/);

2. _____ ()

159

3. _____ 161

!!!

() 132

6.3

1.



(/),

1.1.

_____ 217

1.2.

1.3.

_____ 65

_____ 129

1.4.

J, - F.

1.4.

()

1.5.

_____ 73

1.6.

-
-
-
-

_____ 70 _____ 70 _____ 168

2.

2.1.

2.2.

2.3.

(, ...).

" ...",

3. [Blue bar]

3.1.

3.2.

3.3.

1

2"

3.4.

-
-
-

3.5.

3.6.

(159)
81

4. [Blue bar]

181

5. [Blue bar]

6.4 [Blue bar]

8.86

(,)

6.5 [Blue bar]

?

(,),



)- " "; " "; " "; "Masterkey"



(, ,)



158
159



,...);



8.78

• _____ 185

6.6

_____ (_____ 5). _____ 225



6.7

_____ (_____) _____ 118

6.8

_____ (_____ 5 1 (_____) _____ 2 1 (_____) _____)



_____ (_____) _____

?

1. _____ zvit@sta.gov.ua.
2. _____ (_____)
3. _____ " _____ " _____ ID (ID)

3.1. _____ ID,

3.2. _____ ID.

3.3. " _____ 189" _____ 221
3.5. _____ (_____)
3.3. _____ , _____)

3.6. _____ (_____) _____ 152 ("1" - _____ , "0" - _____)

3.7. _____ (5 1, _____) _____ (ID). _____)

3.8. 8.81 _____ (.5, .1 _____) _____ " _____)

6.9



8.80,

- <http://www.podatкова.com.ua>.



8.93

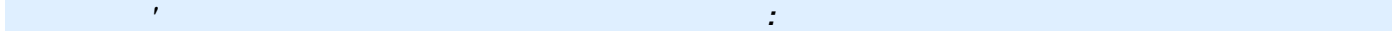

1.



2.

(.).

Microsoft Silverlight



Microsoft Silverlight 1.5/2.0/3.

Internet Explorer 6.0/7.0/8.0, Mozilla Firefox

3.



8.93

"HTTP"

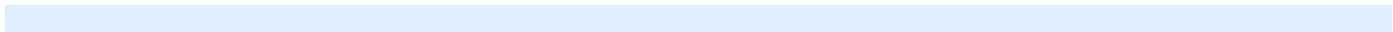

" "

1. " "

2.

3.

4.

(1.0.0.2)

"HTTP"

5.

6.

7.



8.

9.



!

!

6.10

8.80

87

85

87

7

36

(044) 2067210

SMS-

()

(096)1261545.

?

!!!!

(: / /)

133

?

<http://www.bestzvit.com.ua/>

133

SMS

?

SMS

(096)1261545.

SMS

()

SMS

8

4300

?

- (CD- ,);
- ;
- (

[136]



[43]

8P_Upd552.exe

" "

" "

<http://www.bestzvit.com.ua/updates/>

/

[133]

- ;
- Windows

- (
-).
- " [226]" ()
-).

9

[136]

1. "Redist"

2. 2.1. [44]

2.2.

DBrepairer.exe

- 1. DB
- 2.
- 3.

DBrepairer.exe (

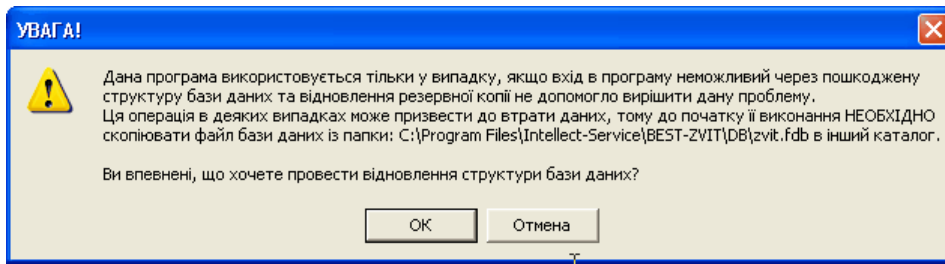

- 4.
- 10 _____

!!!!

- 1. ;
- 2.

_____ ()

_____ (,)

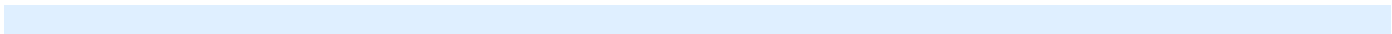

- 1. ;
- 2.

_____ [23]

_____ (auto_ .zvb ([

_____ [139]

_____ :{ZVIT_ARC,

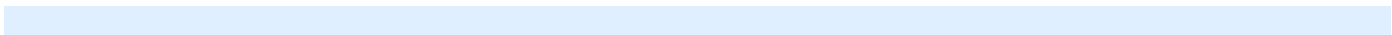

_____ [127]

_____ : {ZVIT_ARC\

_____ , , , ...

11 _____ (" ")

-
-
-

_____ 42

(_____)

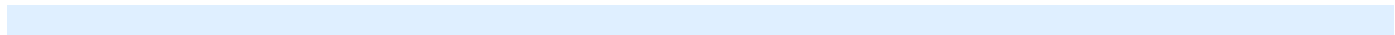

_____ 225

(_____)

1. _____ , _____

2. " " _____ 225



- !
- 1.
- 2.
-
-
- /
- /

- _____ 46;
- _____ 48;
- _____ 54;
- _____ 57;
- _____ 60;
- _____ 63;
- _____ - _____ 66;
- _____ 69;
- _____ 80;
- _____ / _____ 99;
- _____ / _____ 100;
- _____ / _____ 100;
- _____ 101;
- _____ 106;
- _____ 117;
- _____ 120;
- _____ 114;
- _____ 124;
- _____ 126;
- _____ 128;
- _____ 135;
- _____ 131;
- _____ 138;
- _____ 145;
- _____ 142;
- _____ 154;
- _____ 149;
- _____ 157.

12.1

_____ 48

_____ 54

_____ 57

_____ 60

_____ 63

_____ 66

_____ 69

_____ 80

_____ 99

_____ 100

_____ 100

_____ 101

_____ 106

_____ 117

:

,

.

.

,

1-

,

.

.

,

(

,

,

).

-

,

,

,

.

-

215

:

-
-
-
-
-
-
-

;

;

;

;

;

;

.

,

,

,

,

,

:

(

);

,

;

-

-

-

)

(

)

(

_____ 120

_____ 114

_____ 124

_____ 126

_____ 128

_____ 131

_____ 135

_____ 138

_____ 142

_____ 145

_____ 155

_____ 149

_____ 157

()

(

,),

,

- -

,

, / ,

(

,

.

, , ,

, ,

. ,

, .



















, () ,

,

,

12.2 _____

:

- _____  49 ;
- _____  49 ;
- _____  49 ;
- _____  49 ;
- _____  50 _____  50 ;
- _____  50 _____  50 ;
- _____  51 _____  51 ;
- _____  52 _____  52 ;
- _____  52 _____  52 ;
- _____  52 _____  52 ;
- _____  53 _____  53 ;

12.2.1

“ ”

29

52, 52, 53, 50, 50, 51, 52,

49

49, 55

226

49

12.2.2

-
-
-
-

Ctrl+Tab

Alt+ / Alt+

Tab

12.2.3

29

29

29

51;

52;

51.

12.2.4

-
-

F4.

, _____ 56
 • _____ 50
 _____ 226

[] .
 12.2.5 _____
 ()

:
 [] -
 [] -
 [] - []
 [] -
 ()

[] , [] , [] []
 (%) - _____
 [] - _____ 226

1. _____ 206
2. ' " " -

12.2.6 _____

, ()
)
 [] :
 [] , ' :
 [] , ' :
 []
 1
 []

[]

[]

),

!

"

:"

"

"

12.2.7 _____

:

- _____ [51] _____ [51];
- _____ [51];
- _____ [51];
- _____ [52].

12.2.7.1 _____

_____ [51] _____ [52]. _____ [51],

(), _____ [51],

_____ [51] _____ [51]

_____ [34]. _____ [34]

12.2.7.2 _____



_____ [227].

[], [], [/] [] -

[E-mail]

WWW-

[] _____ [30].

(

),

12.2.7.3 _____



_____ [227],

() ,

12.2.7.4 _____



12.2.8 _____

_____ ⁵¹, _____ ⁵¹ _____ ⁵²

() ,

_____ ²²⁶" ,
[]



" _____



" "

_____ ³⁴

_____ ³⁴

12.2.9 _____



_____) [] (, ' -) [] (



_____ ¹⁴⁰,



_____ ^{!!!}



" , "

12.2.10 _____

_____ ³² () ,



227

51

12.2.11 _____

].

[

]

[

12.3 _____

:

- _____ 55;
- _____ 55;
- _____ 55;
- _____ ? 55
- _____ 56

12.3.1

(
55
).
"
" (+), "
" "
".
55

32
34
34
56, 33, 33
34, 34
34, 34
34

12.3.2

30
32
32
49, 58

12.3.3

F3;
F4.
32
56

12.3.4

?

-
-
-
-
-
-
-

12.4

:

- _____ 58;
- _____ 58;
- _____ 58;
- _____ 59;
- _____ 59.

12.4.1

1-



58

32

217x239 pixels, displayed at 577x230

Идент. №	Прізвище, імя, по-батькові	Народження	Прийнято	Звільнено	Зейтувався до ПФУ
3456879973	Шмига Тамара Василівна	17.04.1982	06.07.2005		<input type="checkbox"/>
8765432190	Петров Пилип Павлович	12.12.1960	17.04.1996		<input type="checkbox"/>
4563322197	Онкієнко Дарина Олексіївна	10.05.1976	09.09.2007		<input type="checkbox"/>
5642211891	Лебедєва Тетяна Тимофіївна	22.06.1961	12.04.2007		<input type="checkbox"/>
4563218765	Коробець Світлана Яковлівна	11.09.1990	07.05.2001		<input checked="" type="checkbox"/>
2315675477	Кирич		28.04.2000		<input type="checkbox"/>
3241515635	Задор		31.01.2006		<input type="checkbox"/>
1176588972	Довгань Микола Якович	12.06.1949	23.02.1973		<input type="checkbox"/>
1234596712	Антонов Олег Михайлович	29.02.1956	11.01.1988		<input type="checkbox"/>
9876542106	Іванов Олександр Андрійович	01.03.1962	05.03.2007	10.11.2007	<input type="checkbox"/>

218

59

34

218

32

58

33

33

34

34

34

34

59

59

12.4.2

29

32

32



32

33

33



12.4.3

32

218

[.], [. .], [], [], [], [], []

)

" "

()

(

58

[]

(,)

12.4.4



4.00.006

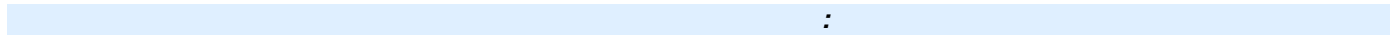

- 1)
- 2) "CTRL-E";
- 3) Windows ()
- 4) *.fzl ()
- 5)

- 1)
- 2) Windows
- 3)

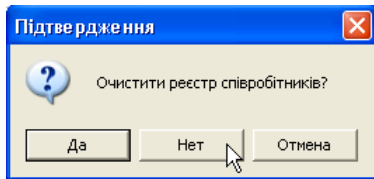

Excel (ZF_Persons.xls)

Windows/ /

12.4.5

()

.*fzl.



Windows "

12.5

:

- _____ 61;
- _____ 61;
- _____ 62.

12.5.1

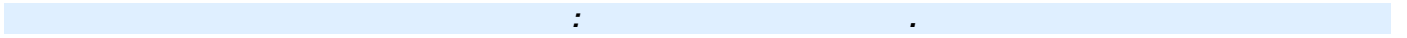

61



32

32

62

32

58

33

33

33

34

34

34



Excel (ZF_Partners.xls),

Windows/

/

/

/

12.5.2

(,)



Група контрагентів

Код:

Найменування:

OK Отмена

- [] - ;
- [] -

62



)



Внесення нового контрагента

Загальні дані | Рахунки | Адреси | Історія

Найменування: ТОВ "Компютер-Сервіс"

Група: Постачальники

ЄДРПОУ: 23551492 Номер свідоцтва: 5344322276

Номер плат. ПДВ: 3253544

Контроль взаєморозрахунків

Ознака нерезидента

OK Отмена

4

:

,

,

,

.

:

- [] - ;
- [] - , ;
- [] - ;
- [] - ;
- [] - ;
- [] []

52

51

+

12.6 _____

:

- _____ 64 _____ 64 ;
- _____ 64 _____ 64 ;
- _____ 64 ;
- _____ 65 ;
- _____ ; 65
- _____ 65 .

- [] 2 :
 § [] ,
 § [] ; ,
! (), (-); 0; 0,00

- ! [] _____³⁰ ,
- [] ; ,
- [] ;
- [] , (
- []).

! , ! , , !

12.6.4 _____

- _____²²⁵ ;
- _____⁶⁴ ;
- _____⁶⁵ ;
- _____⁶⁵ .

12.6.5 _____

_____²²³ , ['] .
 [] ,

12.6.6 _____

() , ()

12.7 _____ - _____

:

- _____ 67 _____ - _____ 67;
- _____ - _____ 67;
- _____ 68

12.7.3

Перелік документів					
Перелік Пошук Закладка					
Видачник	Тип	Дата	Код	Мер	Назва документа
ДПА України	Наказ	25.12.2003 12.10.2005			Про затвердження форми податкового розрахунку збору за забруднення навколишнього природного
ДПА України	Наказ	31.03.2006	169		Зміни до форми декларації з податку на доходи (прибуток) страховика
ДПА України	Наказ	20.03.2006	143		Про внесення змін до форми податкового розрахунку комунального податку
ДПА України	Наказ	20.12.2005	587		Про затвердження Змін до форми податкового розрахунку збору за забруднення навколишнього
ДПА України	Наказ	24.10.2005	473		Про затвердження Змін до форми декларації з податку на прибуток банку та Порядку складання
ДПА України	Наказ	12.10.2005	448		Про затвердження форми декларації з податку на прибуток підприємства та Порядку її складання

Документ 6 з 89

ENTER.



Word

(,)

)

12.8

:

- _____⁷⁰ _____⁷⁰;
- _____⁷¹ _____⁷¹;
- _____⁷² _____⁷²;
§ _____⁷³;
- § _____⁷⁴;
- § _____⁷⁴;
- § _____⁷⁵;
- § _____⁷⁵;
- § _____⁷⁵;
- § _____⁷⁵;
- § _____⁷⁷;
- § _____⁷⁷ XML _____⁷⁷;
- § _____⁷⁸ _____⁷⁸;
- § _____⁷⁸ _____⁷⁸;
- § _____⁷⁹ _____⁷⁹.



Реєстр документів (рік - 2010, період - Вересень)

Реєстр Вигляд Сервіс

Пошук:

Звітний період:

Всі документи

- 2007
- 2008
- 2009
- 2010
 - Січень
 - Лютий
 - Березень
 - I Квартал
 - Квітень
 - Травень
 - Червень
 - II Квартал
 - I Півріччя
 - Липень
 - Серпень
 - Вересень
 - III Квартал

Документи

- Податкова інспекція
 - ПДВ та акциз
 - Місцеві податки
 - ПДВ - первинні документи
- ДЕРЖКОМСТАТ

Модифікован	Дата надання	Статус	Етап подання	Код	Найменування
07.09.2010 16:09:15	20.10.2010	Перевірений	Не прийнято	J0300603	Податковий розрахунок ринкового збору
07.09.2010 16:09:15	20.10.2010	Копія	Готується	J0300603	Податковий розрахунок ринкового збору
08.10.2010 16:44:05		Перевірений	Готується	J0300104	(8038200000) Податковий розрахунок комунальн
08.10.2010 16:45:31	07.10.2010	Помилковий	Готується	S0301006	Ф.№1-ПВ. Звіт з праці (місячна)
22.10.2010 12:07:35		Перевірений	Не прийнято	РЕЕСТР	9 Реєстр отриманих та виданих податкових наклад
27.10.2010 10:39:40		Новий	Готується	R0400101	9 27.10.2010 10:39:40 Ярлик до Реєстру отримани
01.11.2010 16:38:40	20.10.2010	Перевірений	Готується	J0215101	Звітний Дод. 5 Розшифровки подат. зобов. та под
01.11.2010 16:38:51		Помилковий	Готується	J0200508	Звітний Дод.1 Розрахунок коригування сум ПДВ
01.11.2010 16:53:11		Відний	Готується	J0300302	Податковий розрахунок податку з реклами
01.11.2010 17:00:51		Новий	Готується	J0200508	Звітний Дод.1 Розрахунок коригування сум ПДВ
01.11.2010 17:01:35	20.10.2010	Новий	Готується	J0203105	Дод.3 Розрахунок акцизного збору

Документів : 11 Створити документ



8.77



_____ 75

_____ 73, _____ 74 _____ 33

_____ 72

_____ 33

_____ 34, _____ 34, _____ 34

(_____) _____ 34

_____ 223

(_____)

_____ 30



(_____)

:



8.77

... " "

,

:"

-" " - , ;

-" " - , ;

-" ; " - , ;

-" " - , ;

-" " - , ;

-" " - " -

_____ 151

12.8.2

_____ 73

_____ 74 ()

_____ 75 ()

_____ 33

_____ 75

_____ 75

_____ 34

Рік 2007 Період Червень x

_____ 141

Періодичність: тиждень Період: 12.10.2007 Рік: 2007

_____ 32

12.8.3

- _____ [73];
- _____ [74];
- _____ [33];
- _____ [75];
- _____ [75];
- _____ [75];
- _____ [75] -
- _____ ;
- _____ [77];
- _____ xml [77];
- _____ [78] _____ [78] - :
- Ø ;
- Ø ;
- _____ -); / ;
- § _____ [201];
- § _____ (_____) [78];
- § _____ [79] _____ [79];

12.8.3.1

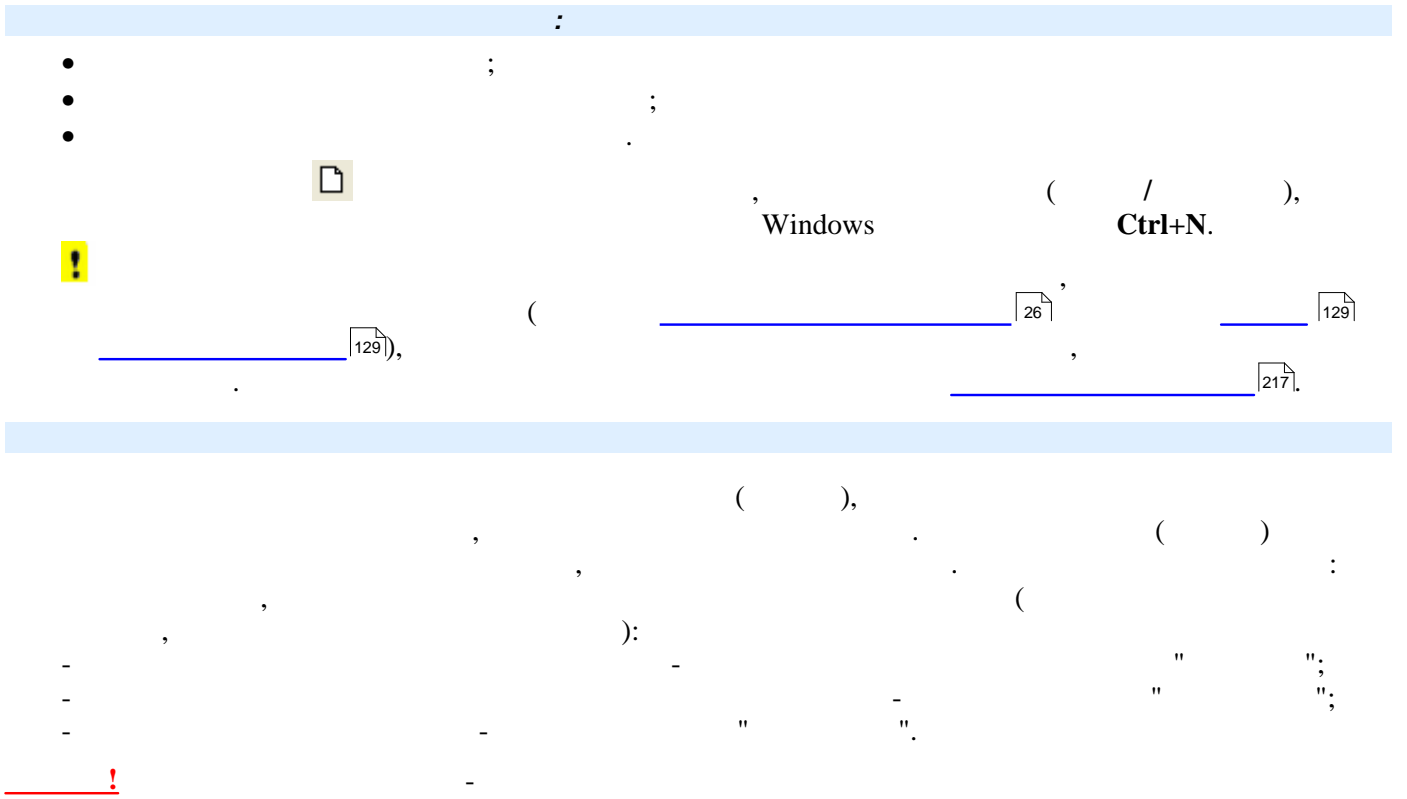

F.

J,

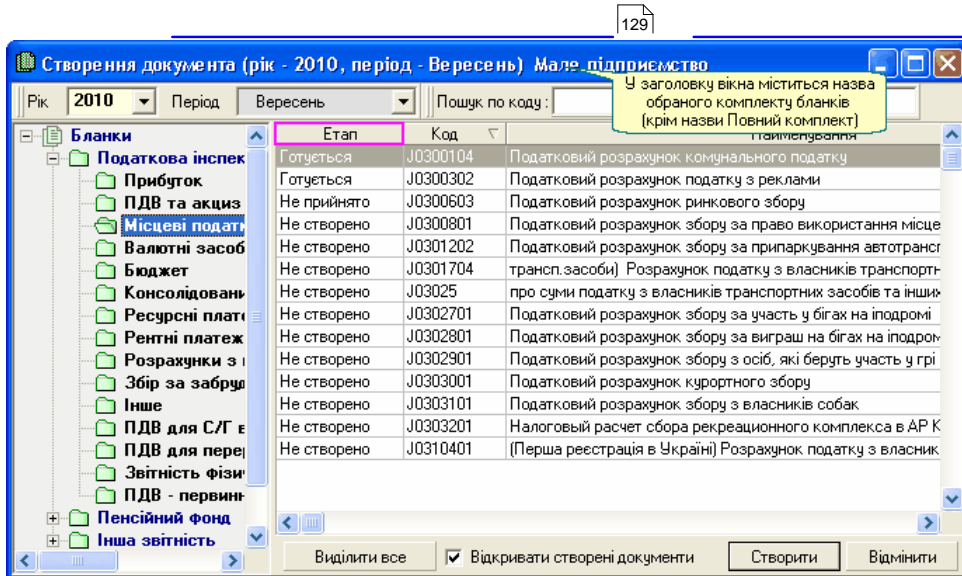

Windows

Ctrl
Shift -

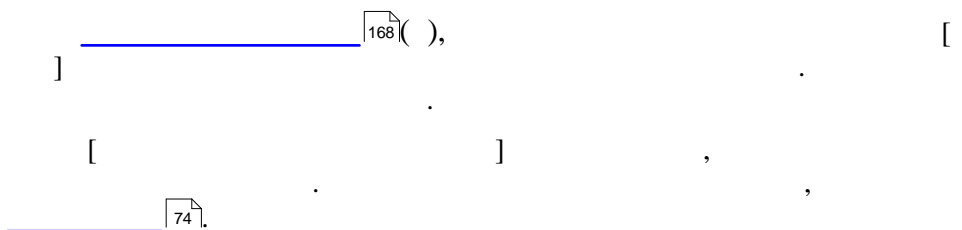

167

12.8.3.2

- [Redacted]
- !!! () /
- [Redacted]
- [Redacted]
- [Redacted]
- [Redacted]
- [Redacted]
- [Redacted]
- [Redacted]



(F4).

S0100108, S0100206, S0100304, S0104003, S0105004, S0106003
()

S0100108, S0100206.

77

12.8.3.3

(Enter)

Windows

168

- [Redacted]
- [Redacted]
- 8.77 [Redacted]



12.8.3.4

) (

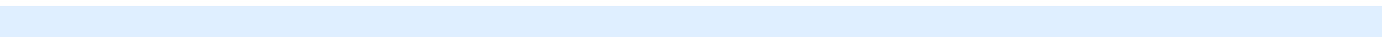

12.8.3.5

Windows



12.8.3.6

()



]-

" " " " " "



12.8.3.7

(8.79 Masterkey,





?

1.

(), (,)
()



100

2.

8.79

(79)

3.

(, " , " ,)
(, " , " ,)
);



189

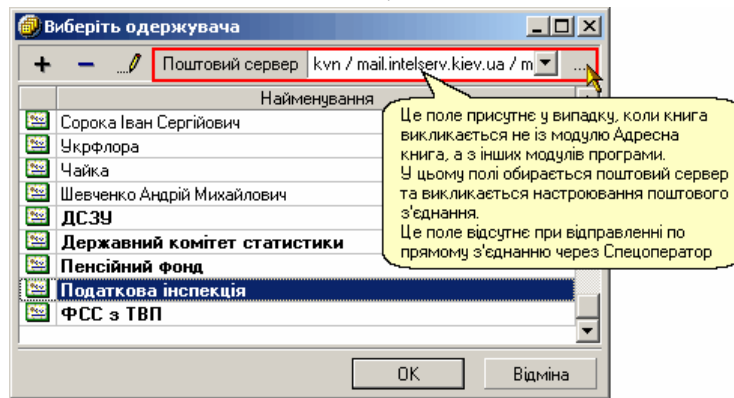

4.

()



140

1.

140



2.

220



8.71

224



()

150

()

223

12.8.3.10

107

•



•



12.8.3.11

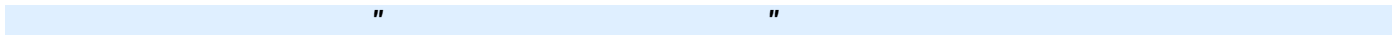

/

.dbf.



•

•

•

•

Вибір комплекту звітності

Квартальна звітність (підприємства) Період: I Квартал Рік: 2008

Список необхідних документів

Статус/Дата модиф.	Код	Найменування
16.05.2008 15:07:18	E0500101	Дод.1 Інформація про результати господарювання підприємства
16.05.2008 15:07:32	E0500201	Дод.2 Основні відомості про додатково випущені папери
24.04.2008 11:01:25	S0100106	Ф1 - Баланс (1)
24.04.2008 11:01:34	S0100204	Ф2 - Звіт про фінансові результати (1)

Квартальна звітність (підприємства)

- Звітність ЗАТ (не банку)
- Звітність ЗАТ (банку)
- Звітність ЗАТ (малого підпр.)
- Звітність ВАТ (не банку, повний звіт)
- Звітність ВАТ (не банку, скорочений звіт)
- Звітність ВАТ (малого підпр.)
- Звітність ВАТ (банку, повний звіт)
- Звітність ВАТ (банку, скорочений звіт)
- Особлива інформація про емітента
- Квартальна звітність (підприємства)
- Квартальна звітність (банку)
- Квартальна звітність (малого підпр.)
- Квартальна звітність (холдингової комп.)

OK Відмінити

•

•



Windows

.dbf)

12.8.3.12

Експорт

Параметри експорту

Відправити по E-Mail Зберегти на диск

Вид збору: Збір на обов'язкове соціальне стр... Код дирекції: 18004 Рік: 2009

Статус/Дата модиф.	Код	Період	Найменування
<input checked="" type="checkbox"/> 21.04.2009 12:52:11	C0100220	I Квартал 2009	Ф4-ФСС (ФОП в грн) ...про нараховані внески, перерах...
<input checked="" type="checkbox"/> 21.04.2009 12:52:11	C0101405	I Квартал 2009	Ф14 (кв) Зейг про пугілки на санаторно-курортне лікуван...
<input type="checkbox"/> не створено	C0100220	I Півріччя 2009	Ф4-ФСС (ФОП в грн) ...про нараховані внески, перерах...
<input type="checkbox"/> не створено	C0101405	II Квартал 2009	Ф14 (кв) Зейг про пугілки на санаторно-курортне лікуван...
<input type="checkbox"/> не створено	C0100220	9 Місяць 2009	Ф4-ФСС (ФОП в грн) ...про нараховані внески, перерах...
<input type="checkbox"/> не створено	C0101405	III Квартал 2009	Ф14 (кв) Зейг про пугілки на санаторно-курортне лікуван...
<input type="checkbox"/> не створено	C0100220	Рік 2009	Ф4-ФСС (ФОП в грн) ...про нараховані внески, перерах...
<input type="checkbox"/> не створено	C0101405	IV Квартал 2009	Ф14 (кв) Зейг про пугілки на санаторно-курортне лікуван...

OK Відміна

(2010 -),

;

" "

);



(,)

]



(,)

.xml,



E-mail,

1.

_____ 220;

2.

_____ 189,

3.

4.

_____ 150

5.

/

6.

_____ 152

7.

_____ 111 _____ 111 _____ 111

.fss;

12.9

1 2010 - 26.10.2009 582.





’, ” , , () .

:

- _____ 81
- _____ 82
- _____ 82
- _____ 84
- _____ 85
- _____ 86
- _____ 86
- _____ 86
- _____ 86
- _____ 87
- _____ 88
- _____ 2
- _____ 89
- _____ 91
- _____ 91
- _____ 93
- _____ 94
- _____ ... 94
- _____ << _____ >>
- _____ 95
- _____ DBF _____ 95
- _____ 95
- _____ 96
- _____ () _____ 96
- _____ 96
- _____ 97
- _____ 97
- _____ ... 98

12.9.1

1. ...
2. ... (, CD-)
3. .. " " "
4.  ...  (xml, zdi, txt, dbf).

2



 82

Реєстр отриманих та виданих податкових накладних

Накладна Реєстр Налаштування Сервіс Пошта Довідка

Тип: **Загальний** | Період: Серпень | Рік: 2010

№: 6 | Розпочато: 01.08.2010 | Закінчено: 31.08

Видані накладні | Отримані накладні

№ з/п	Кориг.	Дата виписки	Етап подання	Номер	Вид докум.	Код	Назва покупки	Індивідуальний податковий номер покупки	Ознака нерез.	Загальна сума, вкл. ПДВ	20%, база оподаткування	20%, сума ПДВ	ог
1	2	3	4	5	6	7	8	9	10	11	12	13	14
створена накладна		09.08.2010	Готується	6775	ПН	1	Клуб Авіатор	657877427322		24000	20000	4000	
2		10.08.2010	Готується	12334	ПН	...	Укрфлора	555577726550		1641,6	1368	273,6	
3		16.08.2010	Готується	23435	ПН	...	ПП Либідь	011111126550		151200	126000	25200	
4		03.08.2010	Готується	344	ПН	...	ПП Добробуд	1223312176		13560	11300	2260	
5		23.08.2010	Готується	65/1	РК	5	ПП Добробуд	1223312176		-147,6	-123	-24,6	
створений Додаток №2		24.08.2010	Готується		ВМД					408,18	340,15	68,03	
										190662,18	158885,15	31777,03	
										148	78	45	

календар

Довідник Тип документа

Довідник Податкові зобов'язання

Довідник Контрагенти



2 -







 84

 89

 91



-  97 () ;
-  97 ;
-  96 ()
-  98



- _____ [33],
- _____ [34],
- _____ [34]
- _____ [34] (_____)

- _____ ;
- _____ 1 (/) - _____ ;
- _____ (_____) 2 - _____ ;
- _____ ;
- _____ [_____] _____ (_____) ;
- _____ / , _____ (_____) - _____ [_____] _____)

12.9.2

_____ [217],



Податкова накладна
Додаток 2



E-Mail

(_____) 2
2

E-Mail (_____) 2

(_____)

2 , _____ :

- _____ ;
- _____ ;
- _____ ;
- _____ ;

12.9.3

_____ , _____ , _____ (_____) _____ , _____



1.

2.

_____ [85]

Ø
Ø
3. _____ 81 2



[Redacted yellow bar]

→ _____ 91

→ _____

[Redacted light blue bar]

- ()
- " " (") - ...;
- " ; "
- ... (26.10.2009 N 582);

[Redacted yellow bar]

- " " ;
- " (" ") _____ 61;
- ;
- ! ()
- () .

[Redacted yellow bar]

[Redacted yellow bar]

[Redacted yellow bar]

→ _____ :

Ø _____ 1 20 " ;

Ø - 2.1 " ,

Ø - 2.2 "i i i , " ;

Ø - 10.1 " 20

_____ 5 (...)

→ _____ ;





12.9.4

:

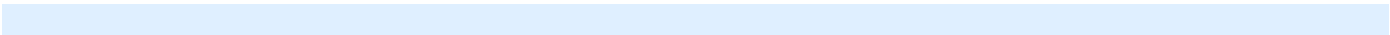

- _____ 85];
- _____ 86];
- _____ 86];
- _____ 86];
- _____ 87];
- _____ 88] (_____);



_____ - 83].

12.9.4.1

()
[](, / , /)

2

- 1. " 2 "
- 2. ()
- 3. 2

(" 2) " "

→

ü - 2.1 " 20 ";
ü - 2.2 "i i i, ";

ü - 10.1 " 20

- 4. (83)
- 5. III „ () ”,

→ () **Ctrl+Y).**

1

(1).

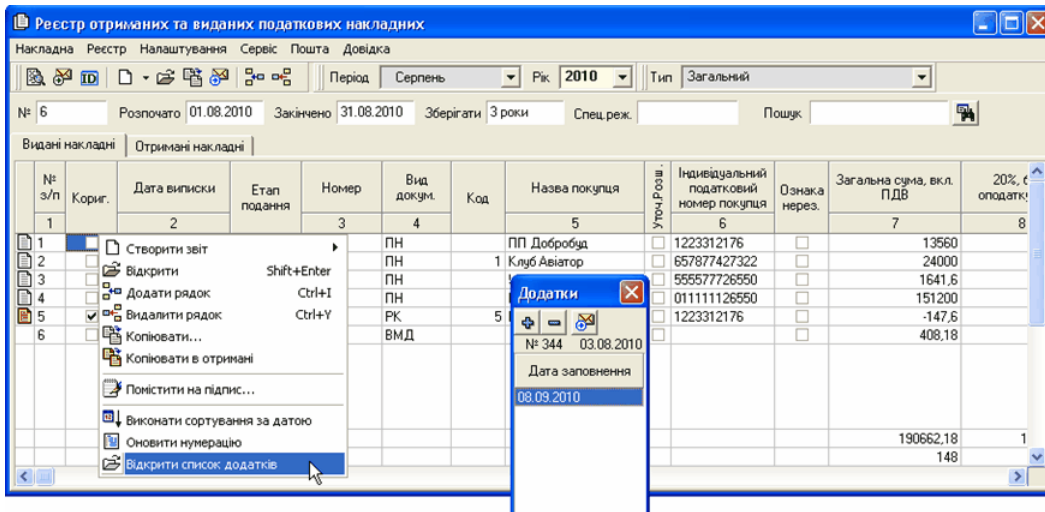

12.9.4.2

-
-
-



Ctrl+P

12.9.4.3

-

XML...

12.9.4.4

2



219,



() F6 ().

F5

12.9.4.5

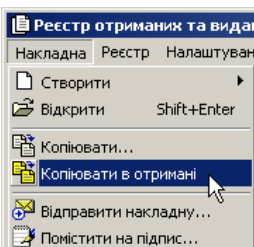

12.9.4.6

1 2

181

Mastekey
:\Certificates).



2

1. 2 (

2. !

3. 189

4. 2

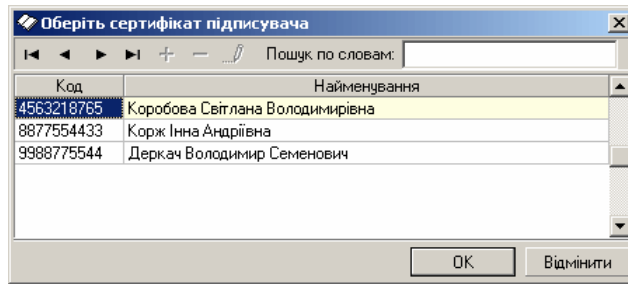

5. 220 2

6. /

7. () 152 223

8. ...

9. ,

10. () :

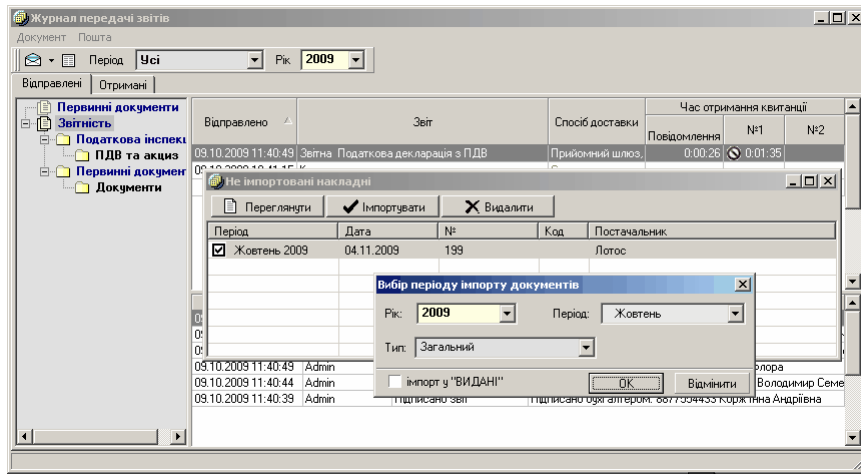

11.

12.

12.9.4.7

...

2

107 :

(,)

(,)

2

108

12.9.5

2

(XML)

:

/ / /

XML...

89

2

85

12.9.5.1

2 (



№ з/п	Куріг.	Дата випуски	Етап подання	Номер	Вид докум.	Код	Назва покупця	Уточ.Розш.	Індивідуальний податковий номер покупця	Ознака нерез.	Загальна сума, вкл. ПДВ
1		01.09.2010	Готується		ПН	1	Клуб Авіатор		657877427322		24000
2		08.09.2010	Готується	344	ПН		ПП Добробуд		1223312176		13560
3		08.09.2010	Готується	12334	ПН		Укрфлора		555577726550		1641,6
4		08.09.2010	Готується	23435	ПН		ПП Либідь		011111126550		151200
5		17.09.2010	Готується	545	ПН	6	Промвібротехніка		867455		66
6			Готується		РК	5					-147,6
											190320

Період	Дата	№	Код	Постачальник
<input checked="" type="checkbox"/> Жовтень 2009	04.11.2009	177		Шквалора
<input type="checkbox"/> Жовтень 2009	04.11.2009	36		лора
<input type="checkbox"/> Жовтень 2009	06.10.2009	122/1		
<input type="checkbox"/> Жовтень 2009	04.11.2009	55/2		
<input type="checkbox"/> Жовтень 2009	04.11.2009	199		
<input type="checkbox"/> Жовтень 2009	04.11.2009	150		Лотос

1. _____
2. _____

Перегляд

Оригінал Копія Дата виписки накладної: 05.06.2007 Порядковий номер

Продавець
 Науково-виробниче підприємство Наві ... Шмига Т.В. ...
 (назва: ПІБ - для фізичної особи) (прізвище особи)
 1265432 03179, КИІВСЬКА обл., м.М ...
 (індивідуальний податковий номер) (Місце знаходження)
 4564367 3457689
 (Номер телефону) (Номер свідоцтва)

Покупець
 Данко 4576773450 ...
 (назва: ПІБ - для фізичної особи) (ЄДРПОУ)
 5673211 м. Біла Церква ...
 (індивідуальний податковий номер) (Місце знаходження)
 80674532275 23515824
 (Номер телефону) (Номер свідоцтва)

Податкові зобов'язання Податковий кредит

Податковий кредит

Розділ Дата відвантаження Номенклатура постачання (послуг) продавця

I	04.06.2007	Прилади вимірювальні
---	------------	----------------------

Купівлі-продажу Розрахункового рахунку

Код	Найменування	0%	0%	Звільнення від ПДВ	Загальна сума коштів що подлягає оплаті
1	(ряд.10.2) Придбані з ПДВ Т-П - не підлягає				
2	(ряд.11.1) Придбані без ПДВ Т-П - підлягає				
3	(ряд.11.2) Придбані без ПДВ Т-П - не підлягає				
4	(ряд.12.1) ПДВ, сплачений митним органом				
5	(ряд.12.3) Імпорт Т-П, звільнений від ПДВ				
6	(ряд.12.4) Послуги, отримані від нерезидента				

Усього по розділу I				15000	0	0	0	15000
II Товаротransпортні витрати								0
III Зворотна (заставна) тара	X	X	X	X	X	X	X	
IV Надано покупцю								0
								0
V Усього по розділах I + II + IV				15000	0	0	0	15000
VI Податок на додану вартість				3000				3000
VII Загальна сума з ПДВ				18000	0	0	0	18000

Податковий кредит

Пошук по словам

Код	Найменування
1	(ряд.10.2) Придбані з ПДВ Т-П - не підлягає
2	(ряд.11.1) Придбані без ПДВ Т-П - підлягає
3	(ряд.11.2) Придбані без ПДВ Т-П - не підлягає
4	(ряд.12.1) ПДВ, сплачений митним органом
5	(ряд.12.3) Імпорт Т-П, звільнений від ПДВ
6	(ряд.12.4) Послуги, отримані від нерезидента

OK Відмінити

3.

4. _____ 2 _____ 89 | 89

5.

Вибір періоду імпорту документів

Рік: 2009 Період: Жовтень

Тип: Загальний

Імпорт у "ВИДАНІ" OK Відмінити

(: : , 2009 -) .

! _____ (2) " _____ ,

6. _____

2

12.9.6

_____ ⁸² _____
 _____ (_____)
 _____ ,

_____ :
 Ø _____ (_____) -
 _____ ,
 ! _____
 _____ (_____) _____ (_____)
 _____ (_____)
 Ø _____
 Ø _____ " " "

_____ :

- _____ ⁹³ ;
- _____ ⁹⁴ - " "
- _____ ⁹⁴ ;
- _____ ⁹⁵ ;
- _____ ⁹¹ .dbf .txt;
- _____ ⁹⁵ ... DBF
- _____ ⁹⁶ ;
- _____ ⁹⁶ ;
- _____ ⁹⁷ (_____) ;
- _____ ⁹⁷ (_____)
- _____ ⁹⁶ (_____)
- _____ ⁹⁸ ...

12.9.6.1

.zdi, .dbf, .txt, .xml.

_____ dbf txt
 _____ dbf (txt)

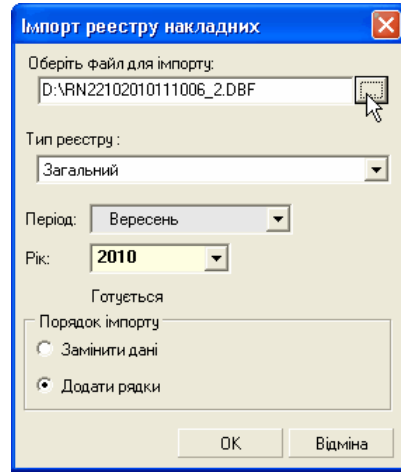
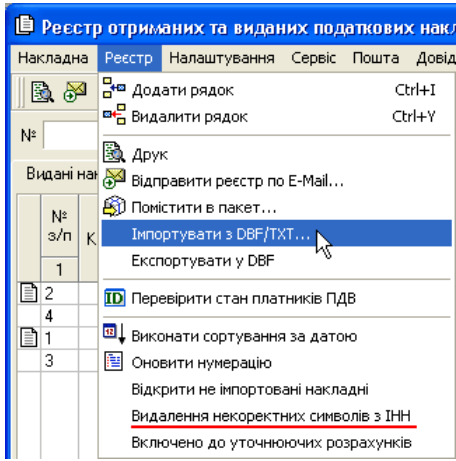

- () - [] ;
- , - [] [] ;
-) ;
- - Windows, ,
-

- ! DBF- Help :
- C:\Program Files\Intellect-Service\BEST-ZVIT\Help\Opis_DBF.doc
- ! TXT- Help :
- C:\Program Files\Intellect-Service\BEST-ZVIT\Help\Opis_txt.doc

zdi

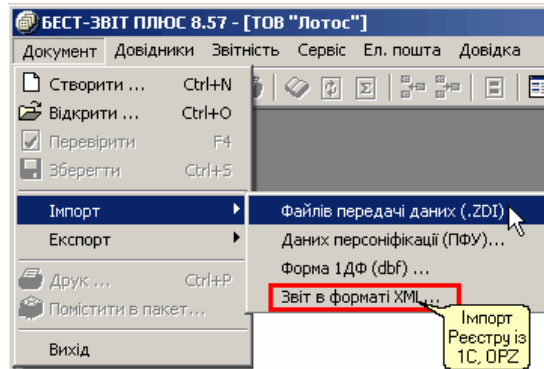

(,).

xml (OPZ, 1)

(.). xml

xml

- !

" . "

12.9.6.2

/ ,



).

,

(

Windows



Ctrl+).



...

,

()

j

XML

k

75,

75,

78,

12.9.6.3

E-mail

181

Masterkey

\Certificates).

1.

2.

3.

4.

5.



108

12.9.6.4

XML.

8.91.005

XML

XML... - 77

XML...

Документ: РЕЕСТР - Реєстр отриманих та виданих податкових накладних

Документ Вигляд Довідники Звітність Сервіс Ел. пошта Довідка

Створити ... Ctrl+N
 Відкрити ... Ctrl+O
 Перевірити F4
 Перевірка стану платників ПДВ
 Зберегти Ctrl+S
 Закрити Ctrl+F4
 Властивості...
 Показати бланк

Імпорт
 Експорт
 Друк ... Ctrl+P
 Помістити в пакет...

Вихід

ЗАТВЕРДЖЕНО
 наказом ДПА України від 30.06.2005 р. №244
 (у редакції наказу ДПА України від 26.10.2009 р. №582)

Реєстр отриманих та виданих податкових накладних № _____

Назву	Укрфлора	Реєстр розпочато	01.09.2010
		Реєстр закінчено	30.09.2010
		Зберігати	3 роки

N з/п	Податкова накладна, розрахунок коригування до податкової накладної, ВМД, товарний (касовий) чек, транспортний квиток, готельний рахунок, рахунок за послуги зв'язку, рахунок за послуги, вартість яких визначається за показниками приладів обліку, заява відповідно до підпункту 7.2.6 пункту 7.2 статті 7 Закону тощо	Загальна сума, включаючи ПДВ	Придбання (виготовлення, будівництво, спорудження), імпорту товарів (послуг, включаючи одержання від нерезидента):		
			з метою їх використання у межах господарської діяльності для здійснення операцій, які:	які не призначаються для їх використання у господарській	для поставки послуг за межами митної території України або

XML

XML

XML
26550033335555J120150410000297092010.XML).
12.9.6.4.1

XML

... (/ ,)

(-)

" "

», « ... »

12.9.6.5 DBF

..., " "

DBF "

DBF

(... DBF)

... dbf

DBF ()

12.9.6.6

(

102

12.9.6.7

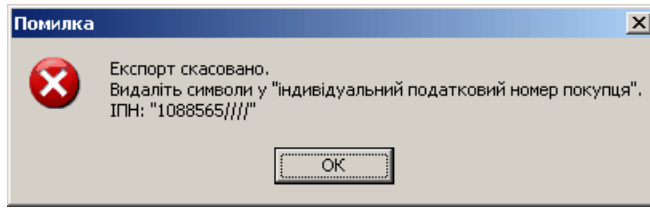

8.81

92

98

12.9.6.8

()

152

ID

39

12.9.6.9



97

97

5 (" 2) "

?

5 (2)

()



83

89

89

89

89

3

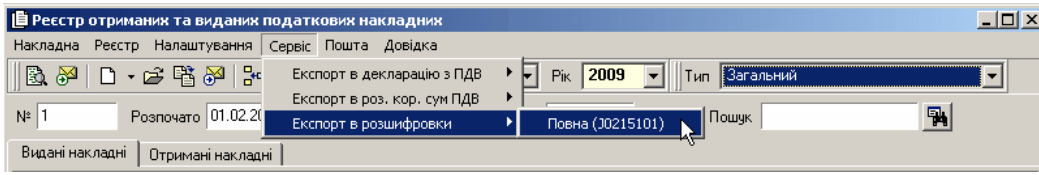

()

?



5



75

12.9.6.10

1 "

"



2 "



1

(

).

_____ (_____)

_____ ?



1 "

.."

(

- 8.56.001

).

97



2



1.

"v"

1

(

).

()

_____ ?



1



75

12.9.6.11

1 10.1

.5 (.2)

" () .

5 (2)

1 ()

_____ (_____)

_____).

(_____).

97

- _____ - ;
- _____ -

" "

1; 2.1; 2.2; 10.1



83

()

?



75

12.9.6.12

8.81



1. _____ , _____ ([] [])
2. _____ " " " " " " ,
3. _____ : _____ / _____ . _____ ... " "
4. _____ " " " " " " ,

Реєстр отриманих та виданих податкових накладних

Накладна Реєстр Налаштування Сервіс Пошта Довідка

Експорт в декларацію з ПДВ Вересень Рік 2009 Тип Загальний

Експорт в роз. кор. сум ПДВ 3 роки Пошук

Експорт в розшифровки

Видані накладні Отримані накладні Експорт в уточ. розшифровки Певна (J0215101)

№ з/п	Кориг.	Дата випуски	Тип докум.	Етап подання	Номер	Код	Назва покупця	Уточ. Розш.	Індивідуальний податковий номер покупця	Ознака нерез.	Загальна сума, вкл. ПДВ	20% опод.
1	<input type="checkbox"/>	01.10.2009	податкова	Готується	1		Чайка	<input checked="" type="checkbox"/>	657483763452	<input type="checkbox"/>	151.2	
2	<input type="checkbox"/>	01.10.2009	податкова	Відправлен	2		Віолета	<input type="checkbox"/>	345263275754	<input type="checkbox"/>	672	
3	<input type="checkbox"/>	01.10.2009	податкова	Готується	4		ЗАТ Діалог	<input type="checkbox"/>	1088565	<input type="checkbox"/>	2124.72	
4	<input type="checkbox"/>	01.10.2009	податкова	Не прийнят	33		Віолета					
5	<input type="checkbox"/>	01.10.2009	податкова	Не прийнят	33		Віолета					
6	<input type="checkbox"/>	01.10.2009	податкова	Не прийнят	33		Віолета					
7	<input type="checkbox"/>	01.10.2009	податкова	Не прийнят	33		Віолета					

Вибір періоду нового документа

Рік: 2009 Період: Листопад

OK Відмінити

Результати перевірки стану платника ПДВ Вибрати всі Відмінити всі Очистити ІПН Друк

1088565 Невірна довжина, очікується 10 або 12 цифр або символ 'X'

5. _____ " " " " " " : _____

12.11 _____ / _____

2009 .

:

- / /

2010

26-1,

24.11.2009 1136/17152

05.11.2009

- : / /

:



12.11.1 _____

2009 .

.

:

- / /

12.12 _____ / _____

-

(5), 6 7.

12.12.1 _____

- / - /

(5), 6 7.

-

12.13 _____

:

- _____ - _____ 102;
- _____ 102;
- _____ 103;
- _____ 103;
- _____ 103;
- _____ 104;
- _____ 104

12.13.1

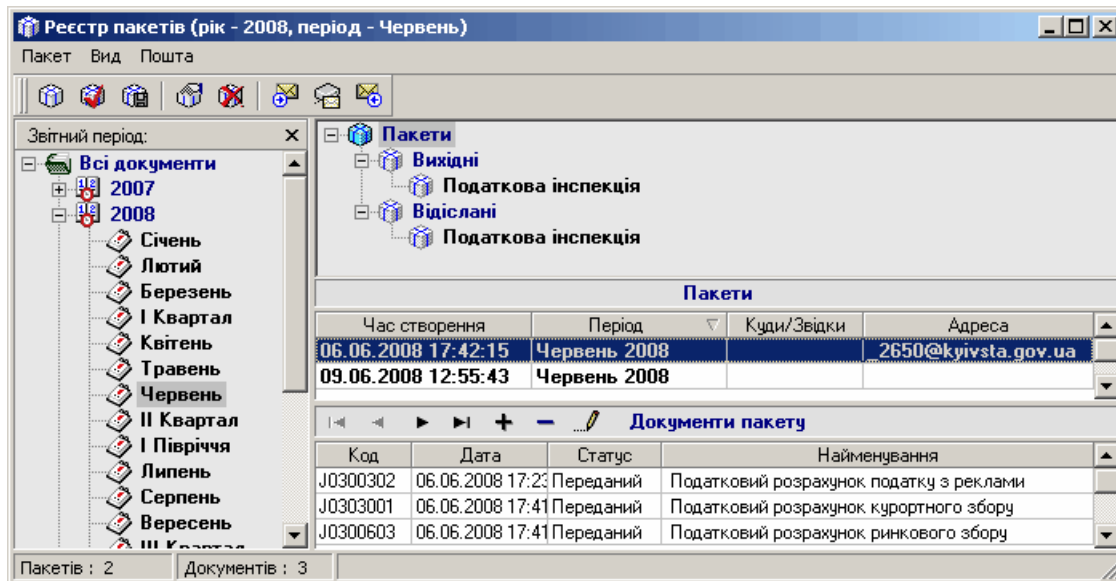

223



(X)

102

103

217

103

103

104

104

103

12.13.2



12.13.3

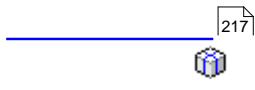

3 :

[]

[]

...



(!).

12.13.4



12.13.5



12.13.6



/).



*pck,

(, ,).

Windows

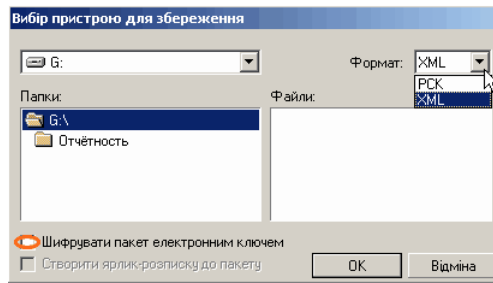

• ; [

•

→ ,

→ - *pck *xml [].

. *xml.

" - "

[-])

. XML.

- S0100108 " 1-
- S0100204 (S0100206) " 2-
- S0100304 " 3-
- S0104003 " 4
- S0105004 " 5
- S0106003 " 6

→

12.13.7 _____

Windows (*pck)

12.13.8 _____

184

! 8.79 ()

1. _____ 189

2.

! _____ 140

3.

_____ 220,

4.

, _____ 150 ,

*pck, *xml.

*pck.

-



_____ 152,

:

- S0100108 " 1- "
- S0100204 (S0100206) " 2-
- S0100304 " 3-
- S0104003 " 4
- S0105004 " 5
- S0106003 " 6

....."

" "

"

..."

12.14 _____

:

- _____ ¹⁰⁷ _____ ¹⁰⁷;
- _____ ¹⁰⁸;
- _____ ¹⁰⁸ _____ ¹⁰⁸ _____ ¹⁰⁸;
- _____ ¹⁰⁹;
- _____ ¹¹⁰ _____ ¹¹⁰;
 - § _____ ¹¹¹ _____ ¹¹¹;
 - § _____ ¹¹¹;
 - § _____ ¹¹²;
 - § _____ ¹¹³.

12.14.1 _____

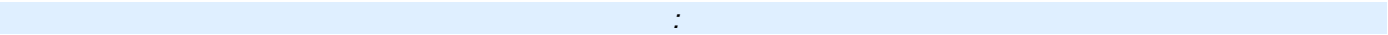

;

2

108

111

108

(XML)

•

(108)

•

78

88

111

112

113

(,)



111

•

();

•

∅ :



∅ :



Windows

•

(!)

Windows

•

•

•



12.14.2



Windows



E-mail



12.14.3

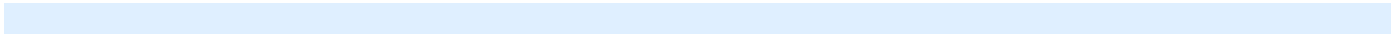

...

→

→

→

→

8.77

1.

→

2.

3.

4.

!



8.79

).

189,

152,



8.77

"

,"

" "

" "

"

12.14.4



()

(,

).





())

), (, ,) (

:

-
-
-
-
-
-
-

108

112;



227,

(, , - ,) ;

Windows

(, CD- , -) ;

;

;

12.14.5 _____

:

- _____ ¹¹¹ _____ ¹¹¹;
- _____ ¹¹¹;
- _____ ¹¹²;
- _____ ¹¹³.

12.14.5.1



Документи на підпис

Документ Пошта

Звіти **Файли**

Тип файлу	Ім'я файлу	Статус
Спецоператор Договір	dog_so.rtf	Не підписаний
Невідомий формат	2658000111111111.qls	Не підписаний
Невідомий формат	231552224444zzzzz23032009173305spyad.pfz	Не підписаний
Стан розрахунків з бюджетом	000053a0.qls	Підписано бухгалтером
Невідомий формат	0000293e.qls	Підписано бухгалтером
Невідомий формат	pass.txt	Підписано ключем устано
Стан платників ПДВ	0000655d.qls	Підписано ключем устано
Невідомий формат	презентация.ppt	Підписано ключем устано
Невідомий формат	1800422224444zz22042009155609.fss	Підписано ключем устано
Невідомий формат	1000122224444zzzzz14012009095016spyad.pfz	Підписано ключем устано
Невідомий формат	2630433406510zzzzz26022008143235spyad.pfz	Підписано ключем устано
Невідомий формат	231552224444zzzzz10022009115657spyad.pfz	Підписано ключем устано
Невідомий формат	12.fzl	Підписано
Документ MS Word	doc2.doc	Підписано

Звітність до ФСС з ТВП

Файл персоналізованої звітності

111



Windows

12.14.5.2



Windows

Windows,



113

112

113

112

12.14.5.3

" _____ " [140] _____ [140]

- _____
- _____ ()



_____ [140]

_____ [139]



8.65

1. _____ : _____ , _____ :
_____ " " []



2. _____ / _____ [140]

_____ (, _____)
" " []

• _____ [221] () -

• _____ [221] -

• _____ [221] -



_____ " "

!!!



! _____

• _____ [228],

• _____ ,

• _____ ,

• _____ () .



_____ [113]

12.14.5.4

(...)

E-mail:

-
-
-



8.79



_____ 189,



).

_____ 152,

/

12.15 _____

:

- _____  115;
- _____  115;
- _____  116.

12.15.1

!!!



F9.

(, ,).

115.

Бухгалтерський календар - [Приватне підприємство Кіт]

04.03.2008

Пн	Вт	Ср	Чт	Пт	Сб	Сн
					1	2
3	4	5	6	7	8	9
10	11	12	13	14	15	16
17	18	19	20	21	22	23
24	25	26	27	28	29	30
31						

2008

січень	297
лютий	270
березень	78
квітень	118
травень	105
червень	75
липень	120
серпень	110
вересень	73
жовтень	135
листопад	85
грудень	80

4. БЕРЕЗЕНЬ, 2008

Останній термін подання:

- Ф.№1-ПО (термінова) (ч.1) Звіт про виробництво оборонної продукції **Прострочено**
- Ф.№1-ПО (термінова) (ч.2) Звіт про виробництво оборонної продукції **Прострочено**
- Ф.№1-П (термінова)(міс) ч.1 Терміновий звіт про виробництво промислової продукції (робіт, послуг) **Прострочено**
- Ф.№1-П (термінова)(міс) ч.2 Терміновий звіт про виробництво промислової продукції (робіт, послуг) **Прострочено**
- Ф.№51-ЦА (міс) Звіт про основні показники роботи авіаційного підприємства **Прострочено**

Завдання:

- [18:00] ПФУ **Не виконано**

5. БЕРЕЗЕНЬ, 2008

Останній термін подання:

- Ф.№21-заг (міс) ...про реалізацію сільськогосподарської продукції
- Ф2-етр(міс) ...про роботу міського електротранспорту
- Ф. №1-субсидії (паливо) Про надання населенню субсидій готівкою...
- Ф. №1- субсидії (ЖКГ) Про надання населенню субсидій на відшкодування оплати житлово-комунальних послуг

:

(

168.

(, , 2007).

116.

129.

12.15.2





12.15.3

(, ,):

Нове завдання

Найменування завдання :
ПФУ

Зміст завдання :
формування комплекту документів персоніфікації

Дата : 04.03.2008

Час : 18:00

OK Відміна

(,) (,)

115

✓

✓

12.16 _____

:

- _____¹¹⁸ _____¹¹⁸;
- _____¹¹⁸;
- _____ (_____) _____¹¹⁹

12.16.1

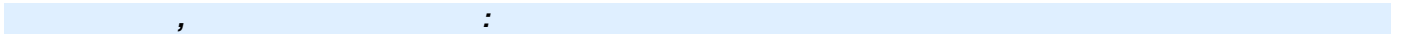
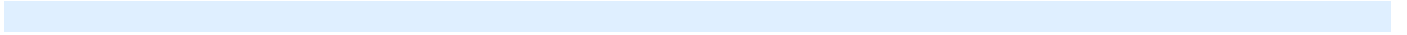

_____ :

- _____ 118;
- _____ 33;
- _____



_____ :

- _____ 34
- _____ 34

_____ 119

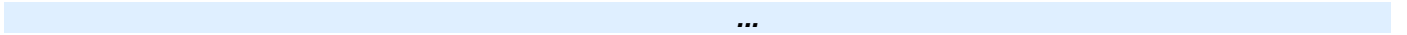

_____ 118

_____ c 33

12.16.2

.qls,

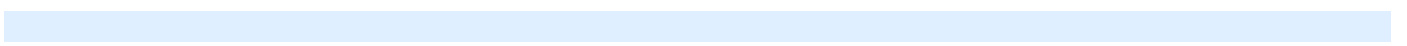

1. _____ (_____) _____
2. _____ : _____



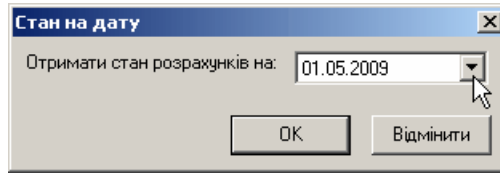



- 3. _____ 221 -
 - 4. ! _____ 185
 - 5. _____ 227 -
 - 6. _____ 224
 - 7. _____
 - 8. _____
- 12.16.3** _____ (_____) _____

- _____ 223 ;
- _____ 152 - _____ (_____)



12.17

:

- _____ ...  121;
- _____  121
- _____  122

12.17.1 _____

pdf.

(, ,).

: <http://www.podatkova.com.ua>.



Microsoft Silverlight (

Internet Explorer

6.0/7.0/8.0, Mozilla Firefox 1.5/2.0/3)

40

121

12.17.2 _____

... - <http://podatkova.com.ua/>.

Microsoft Silverlight

1.

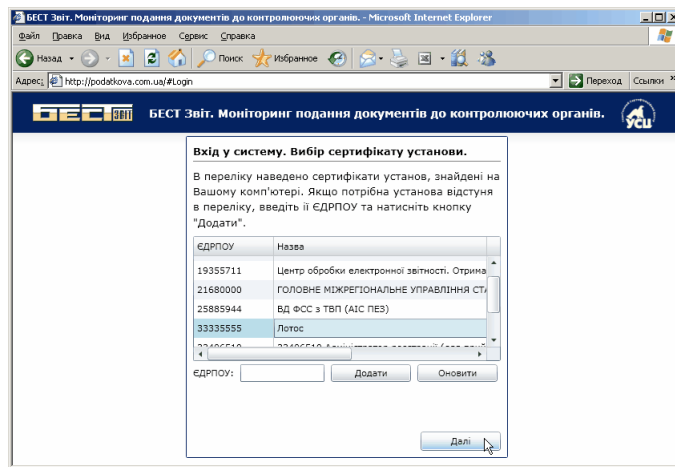

2.

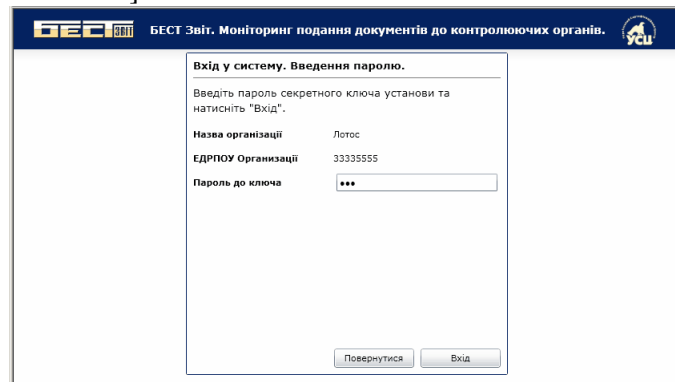

3.



(.rpl(1) rpl (2)

.rpl (xml).

152

БЕС 3611 5 **Інформація про документ : Дод. 5 Розшифровки в розрізі контрагентів** Вихід

Інформація про документ Квитанція 1 Квитанція 2 XML вид документа Документ

Дата відправлення: 2/16/2010 2:42:58 PM **Друк** **Зберегти квитанцію**

Квитанція №2
 Підприємство: 33335555 Лотос
 Звіт: J0215101 Дод. 5 Розшифровки в розрізі контрагентів 2655003333555J021510110000193012010.X
 За період: 2010 р., Січень
 Звіт доставлено до районного рівня Державної податкової адміністрації України 16.02.2010 в 14:42:58
 Підписи документа:
 - перший - печатка, 33335555, 33335555 Лотос
 - другий - директор, 33335555, 1122334457 Шевченко Андрій Михайлович
 - третій - бухгалтер, 33335555, 5566778896 Кондратюк Світлана Володимирівна
ДОКУМЕНТ НЕ ПРИЙНЯТО.
 Для одержання додаткових роз'яснень зверніться до розробника програми формування і відправки звітності :
 Виявлені помилки:
 Помилка перевірки документа - у звітному періоді присутній звіт, поданий 16.02.2010 з реєстраційним номером та з іменем файлу '2655003333555J0215101100001900012010.XML'.
 При необхідності відправте новий звітний документ.
 Відправник: Шлюз прийому звітності 'ДПА України'

Період: Січень
 Рік: 2010
 Пошук

12.18 _____

:

- _____ 

12.18.1 _____

. ()
-)

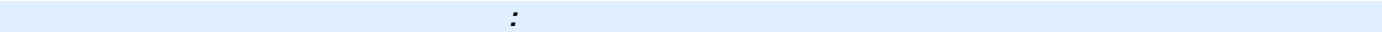

()
()
()



()

_____:

- []-
- []- ;
- []- ;
- []- ;
- []- ;
- []-



0,



24 (

).

12.19 _____

:

- _____  127

12.19.1 _____



(,

)
:

 Створити

.zvb.

 Відновити



225

 Видалити

:\ZVIT_ARC\.



OC

Windows





23

auto_

12.20 _____

:

- _____;  129
- _____,  129;
- _____  130

12.20.1

3000

129



217

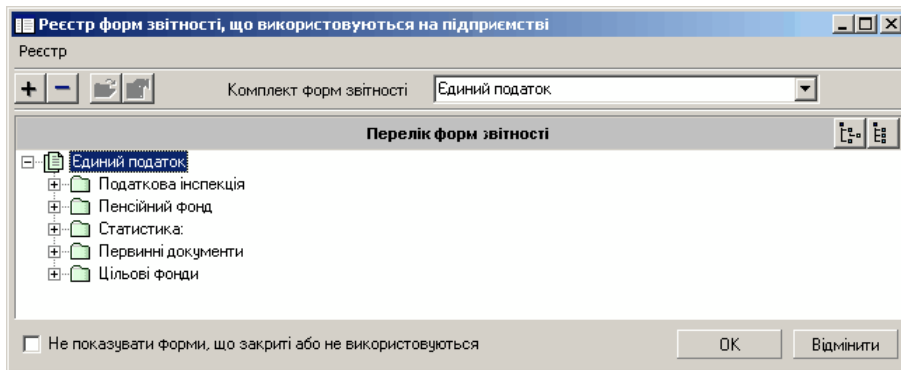

130



12.20.2

-
-
-
-
-

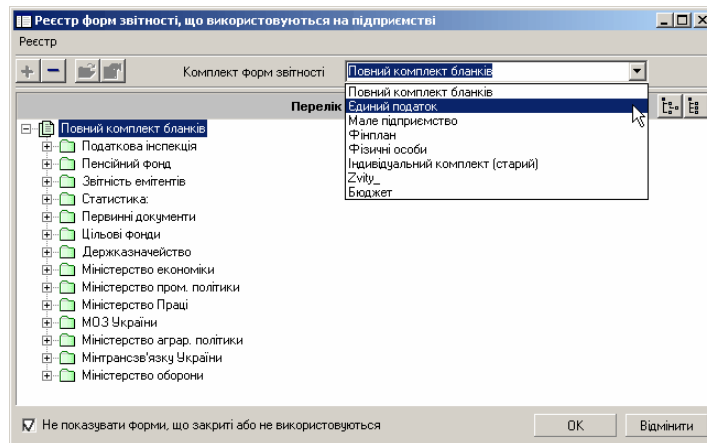



12.20.3

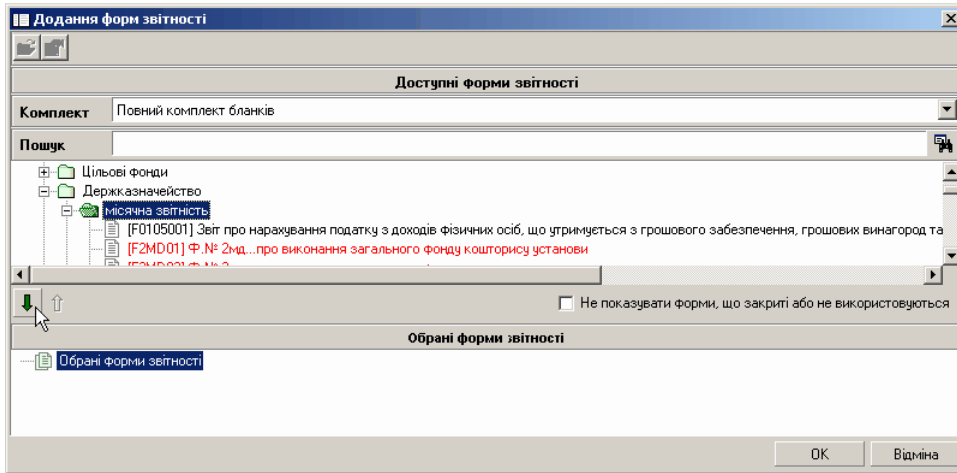

12.21 _____

:

- _____ 132;
- _____ 133;
- _____ 133;
- _____ 134.

12.21.1 _____

() (),



225

→ _____ 36

() -



(),



, , 2 1 , (4 -14).



(dbf),



XML



(, ,).

(4- -14) XML

()?

-
-
-
-
-

_____ 133 (

); www.bestzvit.com.ua 133

SMS- _____ 134

!

(, ')

12.21.2



Управління ліцензіями

ЄДРПОУ: 22224444

Стан: **Демонстраційна версія**

Дата закінчення ліцензії:

Друк та експорт звітів:

Подача звітів в ДПА по e-mail:

Подача звітів в ПФУ по e-mail:

У це поле потрібно вставити (ввести) код при інших способах його отримання.

Оберіть код ліцензії з наведеного переліку

Код ліцензії	Тип ліцензії	Дата
ВМЦРВРИ41Ф7РНСЯДЖ	БЕСТ-ЗВІТ+ Мережевий + E-Mail	31.03.2009

[]

12

12.21.3

www.bestzvit.com.ua

Адрес: <http://www.bestzvit.com.ua/>

www.BESTZVIT.COM.UA

Про компанію Програми Оновлення Реєстраційний ключ Як придбати Консультації Дієрні Завантаження Рекламу

ЗВІТ БЕЗ ТУРБ Тут знаходяться оновлення

- Державної податкової інспекції
- Державного комітету статистики
- Фонду соціального страхування
- Фонду зайнятості населення
- Державної комісії з цінних паперів
- Пенсійного фонду

Реєстраційний ключ

Введіть код ЄДРПОУ

Контактний телефон(*)

Назва підприємства(*)

Адреса(*)

E-mail

(*) - поля, обов'язкові для заповнення

ПЗ "БЕСТ ЗВІТ ПЛЮС" та "БЕСТ ЗАРПЛАТА" можна скачати з [ro://ro.bestzvit.com.ua](http://ro.bestzvit.com.ua) чи отримати в консультаційних пунктах у податкових інспекціях

Новини

- 16.07.2008 День бухгалтерів!
- 14.07.2008 Додатковий сервіс отримання ліцензій
- 04.07.2008 Вікторина!
- 03.07.2008 Вийшов пакет онов 8.57.003 (БЕСТ ЗВІТ ПЛЮС)
- 05.06.2008 Вийшов пакет онов 8.56.001 (БЕСТ ЗВІТ ПЛЮС)
- 19.05.2008 Акція до дня народження компанії "БЕСТ ЗВІТ"
- 07.05.2008 Вийшов пакет онов 8.56.000 (БЕСТ ЗВІТ ПЛЮС)
- 24.04.2008 Наказ ДПАУ N 233 подання електронної податкової звітності
- 11.04.2008 Вийшов пакет онов 8.55.000 (БЕСТ ЗВІТ ПЛЮС)
- 11.04.2008 Вийшов пакет онов 7.65.000 (БЕСТ-ЗВІТ КОРПОРАТ)
- 05.03.2008 Вийшов пакет онов 2.02.014 (БЕСТ ЗАРПЛАТА)
- 04.03.2008 Вийшов пакет онов 8.53.000 (БЕСТ ЗВІТ ПЛЮС)
- 28.02.2008 Вийшов пакет онов 7.63.000 (БЕСТ-ЗВІТ КОРПОРАТ)
- 22.02.2008 Вийшов пакет онов 8.52.000 (БЕСТ ЗВІТ ПЛЮС)
- 18.02.2008 Вийшов пакет онов 8.51.004 (БЕСТ ЗВІТ ПЛЮС)
- 08.02.2008 Вийшов пакет онов 8.51.003 (БЕСТ ЗВІТ ПЛЮС)
- 05.02.2008 Вийшов пакет онов 7.59.000 (БЕСТ-ЗВІТ КОРПОРАТ)

Внести e-mail

30x18 >>

), Word,).

133

133 (

/

/

).

БЕСТ ЗВІТ +(мережевий+e-mail)	
Код ЄДРПОУ:	01111111
Реєстраційний ключ:	ВМЦРВРИ41Ф7РНСЯДЖ
Дата закінчення терміну дії ліцензії:	2009-03-3

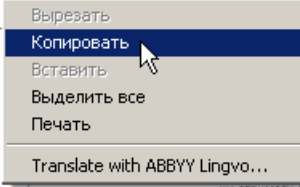

A context menu is open over the registration key 'ВМЦРВРИ41Ф7РНСЯДЖ'. The menu items are: Вырезать, Копировать (highlighted), Вставить, Выделить все, Печать, and Translate with ABBYY Lingvo...

12.21.4

SMS



SMS-

SMS-

(096)1261545.

12.22 _____

:

- _____;  136
- _____;  136

12.22.1

Internet



222

Встановити



Налаштування

Оновлення БЕСТ-ЗВІТ ПЛЮС

Оберіть Ваш тип підключення до мережі Інтернет

Прямє підключення до Інтернет

Підключатись через PROXY-сервер

Адреса

Порт

Необхідна авторизація

Логін

Пароль

OK Відмінити

Пошук

222



8... /

127

12.22.2

136

8.

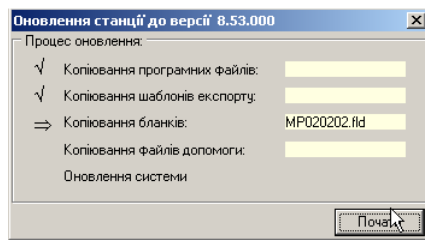

12.23

4 : [139], [141], [140] [141].

:

- [139]:
- [139];
- [139], ; ;
- [139], ;
- [139] [139];
- [139].

- [141] [141]:
- ;
- .

- [140]:
- [140];
- [140] - ;
- [140] ()
- [140] [140].

- [141]:
- [141];
- -
- [141] - ;
- [141];
- " " [141];

12.23.1 _____

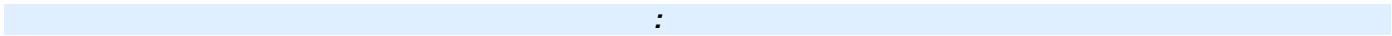

- _____
_____ (_____)
_____);

- _____
_____ Windows _____



C:\Program Files\Intellect-Service\BEST-ZVIT\Imports\

- _____
_____ (*.ZDI, *.ZRP).

C:\Program Files\Intellect-Service\BEST-ZVIT\Imports\;

- _____
_____ ZVIT_ARC.

- _____



8.79



Windows



(_____).

[_____] - _____
_____ 23

[_____] - _____

12.23.2

(" ") , 5 :

§ " " ();

§ " " ();

§ " " ();

§ "MASTERKEY";

§ " " (" " ")



! 8.79

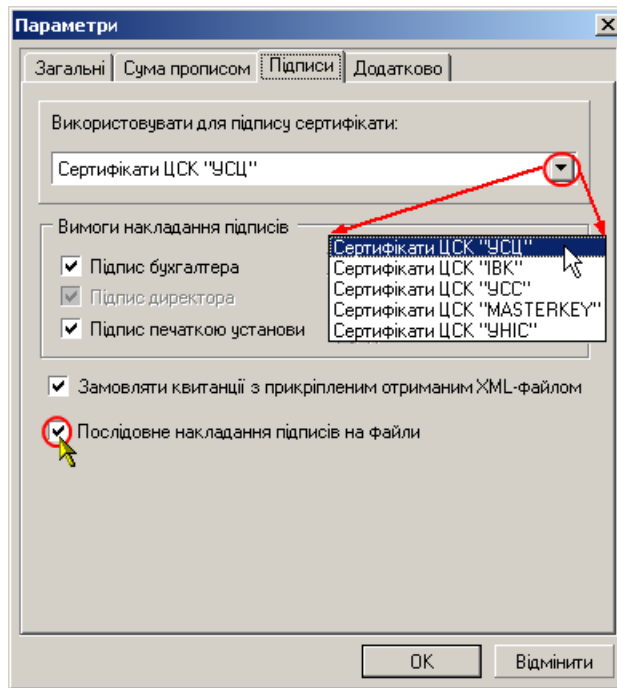

139



XML -

1.

: , , - (,)-

2.

()-

12.23.3 _____

, , ().

12.23.4 _____

:

- , - :
- [136].



_____ [223]

_____ [30],

- - ,

- - _____ [228]

12.24 _____

:

- _____ [143];
- _____ [143];
- _____ [144].

12.24.1

() , ()

3 SMTP

IMAP.

-
-
-
-
-



189,



[]

(, , , ,)

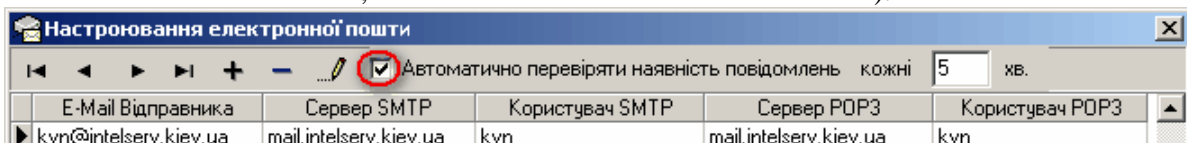

- 143, 143, 33



8.71



(, , ...),



143,

12.24.2

()



(),

!

);

Редагування поштового з'єднання

Сервер вихідної пошти (SMTP)

Сервер : mail.intelserv.kiev.ua

Порт : 25

Авторизація

Ім'я для входу : kvn

Пароль : [маска]

SSL [?]

Сервер вхідної пошти (POP3) Переглянути пояснення

Сервер : mail.intelserv.kiev.ua

Порт : 110

Ім'я для входу : kvn

Пароль : [маска]

SSL

Очистити поштову скриньку по завершенню обробки листів

Е-Mail : kvn@intelserv.kiev.ua

Настройки за замовчанням

Використовувати винятково для установи:

[...]

Перевірка зв'язку OK Відмінити

• IP- (SMTP) ; (POP3)

• (- 25, - 110.):

• []

• (POP3 ("

• [E-mail] E-mail

• SSL- [SSL].

• [143],

• [].

!

→

!

12.24.3

12.25 _____



:

- _____ 146;
- _____ 146;
- _____ 148;
Ø " " _____ 148

elzvit@ukrstat.gov.ua;
 Ø " " - (), 25885944, .
 ezvit@zvit.fse.gov.ua;
 Ø " " - " .
 , . , 03491079, . zvit_usc@dczn.adsl.com.ua.

!!!! , , .
 , , .

12.25.3

() ()

()

()

→ (, ,) " , "

- _____¹⁶⁴ () -
- (, [] e-mail], [],
- ") " (.) (
-)
-)

" "

Інформація про одержувача

Найменування: НВП "Чайка"

Адреса e-mail: h@ukr.net

Параметри шифрування

Без шифрування

Сертифікатом ЕЦП

Легітимний цифровий підпис.

22224444 Чайка

Обрати із списку сертифікат для "прикріплення до електронної адреси"

OK Відміна

→ _____,

→ _____,

(_____),

" "

" "



 _____¹⁶³;



- " , (
- **zvit@zvit.spov.com.ua**);
- ;
- ;
- ;
- ;

 _____¹⁴⁶,

" "

12.26 _____

:

- _____ 150;
- _____ 152

(, , ,) ,

! ,

33

34

34

! ,

! 152 () ,

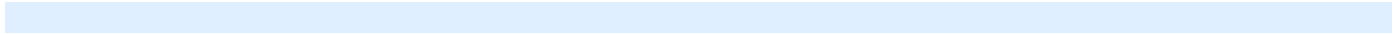

8.71 ' - " [redacted] " (,

! 8.79 ... , (

- " " :) .

- (" ") ;
-
-

- !

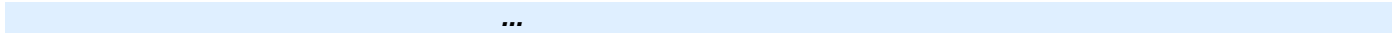

...

:

- 217 ;
- : () () ,

()

143

! , ,

! , ,

→



12.26.2

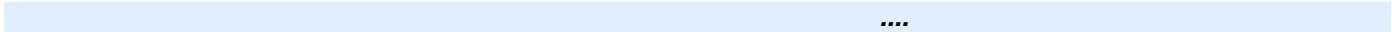

(Outlook, the Bat...),

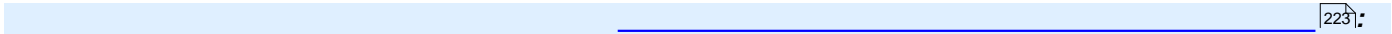

.rpl .kvt (.xml .kvs),
(. 186).

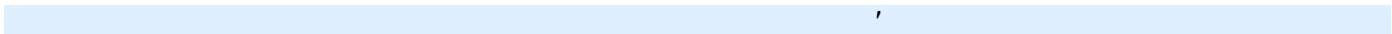
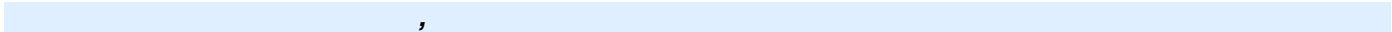

-
-
-

12.26.3

XML

Перегляд

Звіт: РЕЕСТР Реєстр отриманих та виданих податкових накладних

Дата події: 01.09.2010 15:32:33

Подія: Відправлено звіт

Інформація: Отримувач: Главная налоговая администрация gnau_rep@intelserv.com

Користувач: Admin

Ім'я файлу: 2655005555777J120150310000248082010

Підпис: Укрфлора, Держач Володимир Семенович, Корж Інна **Підпис вірний**

Позначка часу: Відсутня

Зміст

```
<?xml version="1.0" encoding="windows-1251"?>
<DECLAR xmlns:xsi="http://www.w3.org/2001/XMLSchema-instance" xsi:noNamespaceSchemaLocation="J1201503.XSD">
<DECLARHEAD>
  <TIN>55557777</TIN>
  <C_DOC>J12</C_DOC>
  <C_DOC_SUB>015</C_DOC_SUB>
  <C_DOC_VER>3</C_DOC_VER>
  <C_DOC_TYPE>0</C_DOC_TYPE>
  <C_DOC_CNT>248</C_DOC_CNT>
  <C_REG>26</C_REG>
  <C_RAJ>55</C_RAJ>
  <PERIOD_MONTH>8</PERIOD_MONTH>
  <PERIOD_TYPE>1</PERIOD_TYPE>
  <PERIOD_YEAR>2010</PERIOD_YEAR>
  <C_DOC_STAN>1</C_DOC_STAN>
  <D_FILL>01092010</D_FILL>
</DECLARHEAD>
<SOFTWARE>
</DECLARHEAD>
<DECLARBODY>
```



8.91.003

XML

XML

12.27

:

- [...](#)  155
- [?](#)  155
-  156

12.27.1 _____

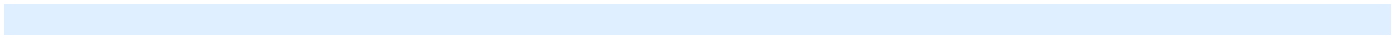

... ;
_____ 71

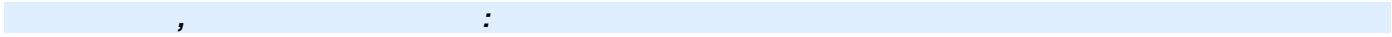

- _____ 156;
- _____ ;
- _____ 33;
- _____ ;
- _____ 156;
- _____ 156 (_____).

- _____ 34
- _____ 34
- _____ 33

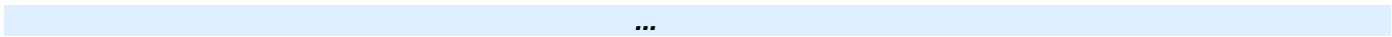

/ _____ 33

12.27.2 _____ ?

→ _____ !!!



(_____),
(_____ 1 2)

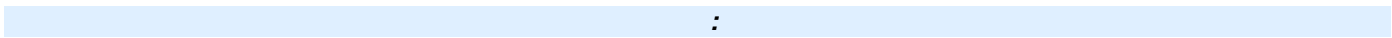

1.



Ø / ; "

2.

2.1.

2.2.

_____ 163;
_____ 164;

12.28

:

- _____¹⁵⁸;
- _____¹⁵⁹ _____¹⁵⁹;
- _____¹⁶²;
- _____¹⁶³;
- _____¹⁶⁴;
- _____¹⁶⁴;
- _____¹⁶⁵;
- _____¹⁶⁶;
- _____ Masterkey¹⁶⁶

12.28.1 _____

, " (" , ,) (:
, " ,) .



8.79

4

, Masterkey

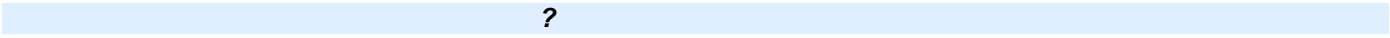

- _____ [163]
- _____ [162]
- _____ [163]
- _____ [163]
- _____ (" _____") [164]
- _____ [165]
- _____ (_____) [164] (_____) ,
- _____
- _____
- _____ [159]
- _____ [161]
- _____ [161]

" T. ") (Masterkey - _____ [219]

_____ [34] : _____ [33] _____ [34]



_____ [163] (_____) . _____



_____ " [159]" (_____)



Формування заявок на сертифікат

Сформувати заявку бухгалтера

П.І.Б.: 6788215409
 Прізвище: Долгов
 Ім'я, по батькові: Дмитро Сергійович
 Організація: 88888888 Навігатор
 Посада: Головний бухгалтер

Країна: UA Поштовий індекс: 03179
 Область: КИЇВСЬКА Місто: М.КИЇВ
 Юридична адреса: вул. Туполева, 6.17, кор.2, кв.1
 E-Mail: kln@infotelserv.kiev.ua

Захист секретного ключа
 Введіть пароль: [password] ⚠ Чужою записуйте цей пароль!
 Повторіть ввід: [password]

<< Назад Далі >> Відміна

4

Формування заявок на сертифікат

Сформувати заявку співоробітника

П.І.Б.: 4563218785
 Прізвище: Коробова
 Ім'я, по батькові: Світлана Володимирівна
 Організація: 88888888 Навігатор
 Посада: заступник головного бухгалтера

Країна: UA Поштовий індекс: 03179
 Область: КИЇВСЬКА Місто: М.КИЇВ
 Юридична адреса: вул. Туполева, 6.17, кор.2, кв.1
 E-Mail: kln@infotelserv.kiev.ua

Захист секретного ключа
 Введіть пароль: [password] ⚠ Чужою записуйте цей пароль!
 Повторіть ввід: [password]

<< Назад Далі >> Відміна

5

[], [], [' ,] []

(.6).

Формування заявок на сертифікат

Інформація для зв'язку з заявником

П.І.Б. уповноваженої особи: Соколов Іван Миколайович
 Контактний телефон: 044 2344522
 Фраза-пароль діалогу з оператором: 123345678

Додаткові реквізити для ВПР

Дата початку дії: 10.12.2008
 Дата закінчення дії:

<< Назад Далі >> Відміна

6

(.7)

(.8).

Формування заявок на сертифікат

Процес формування заявок:

- ⇒ Заявка на сертифікат бухгалтера
- Заявка на сертифікат керівника
- Заявка на сертифікат підприємства

Увага
 Встановіть дискету для запису секретних ключів в привід A:\

OK Отмена

<< Назад Готово Відміна

7

Формування заявок на сертифікат

Процес формування заявок:

- ✓ Заявка на сертифікат бухгалтера
- ✓ Заявка на сертифікат керівника
- ⇒ Заявка на сертифікат підприємства

Увага
 Встановіть дискету для запису заявок на сертифікат в привід A:\

OK

<< Назад Готово Відміна

8



(.9).

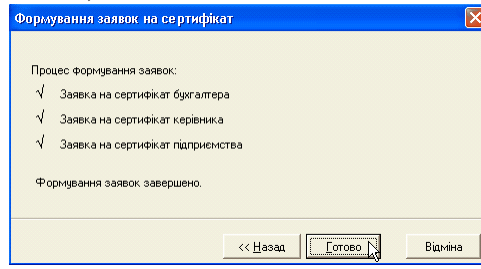

9

(.pck) (.sk)



D () B ()



*.sk – () " ";
 *. – ,



8.86

34

?

- 1). (– CD- , - ,). ! ()
- 2). (pck)
- 3). (. / <http://www.ukrcc.com/>).
- 4).
- 5).

10

12.28.3

?

!

(, :)

1. _____ ,

- _____ 162 - (,)

2. _____ ():

- _____ 162 -



Завантаження сертифікатів через Інте...

Введіть код ЄДРПОУ організації

31406759

OK Cancel

Оберіть сертифікати з наведеного нижче переліку

	Найменування	Дата створення	Дата закінчення
<input type="checkbox"/>	ДП "Ц СПОВ ПФУ"	15.06.2008	15.06.2010
<input type="checkbox"/>	шлани ДП "Ц СПОВ ПФУ" ОТРИМАНО	15.06.2008	15.06.2010
<input checked="" type="checkbox"/>	Богоряд Олександр Анатолійович	14.10.2008	14.10.2009

OK Відмінити

<http://www.ukrcc.com/>

Windows

163

12.28.4



8.79)!



Masterkey

:/My Certificates)

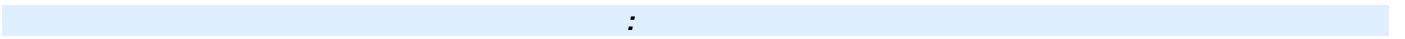

" (

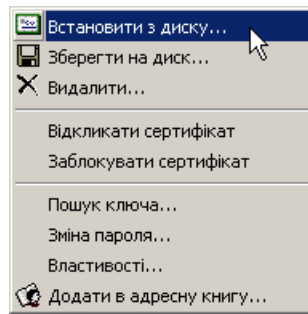

Windows



mail) ,

E-



Windows



!!!



(, , ,)

(!!!)

12.28.5

8.79

!

?

()

" "

" "

" "

148

5

148

148

?

()

Управління сертифікатами

Сертифікат Заявка Сервіс

Встановлені сертифікати | Заявки на сертифікат

Код	Прізвище/Найменування	ЄДРПОУ установи	Видавець	Закінчення дії	E-Mail
19355711	ДПА України. Центр обробки електронної	19355711	ЦСК ТОВ „Українські	15.04.2011	zvit@sta.gov.ua
22224444	Ч	22224444	ТЕСТ - ТОВ "ІСЦ"	16.03.2005	kyiv@intelserv.kiev.ua
2233445577	С	23515875			
23515875	П	23515875			
23515875	П	АТИС 23515875			
25885944	В.	25885944			
31406759	Д	31406759			
33333333	П	33333333			
33335555	Л	33335555			
33406510	Т	ий центр 33406510			
4356465502	Д	22224444			
5566778896	К	на 33335555			
6677889901	Дорохова Тетяна Михайлівна	23515875			
7523420133	Рижова Олена Сергіївна	22224444			

Адресна книга

Найменування	Адреса E-Mail
ВД ФСС з ТВП (АІС ПЕЗ)	ezvit@zvit.fse.gov.ua
ГОЛОВНЕ УПРАВЛІННЯ СТАТИСТИКИ У К	02360731@ezvit.com.ua
ДП "ІЦ СПОВ ПФУ"	zvit@zvit.spo.gov.ua
ДПА України. Центр обробки електронної з	zvit@sta.gov.ua
Пенсійний фонд тестова	pfu_test@intelserv.com.ua
Печатка Державний фонд Область	1@2.3
Спецоператор Спецоператор	mail@mail.mail
Пенсійний фонд	
Податкова інспекція	@intelserv.kiev.ua

12.28.6

!

→

139

!



/

•

•

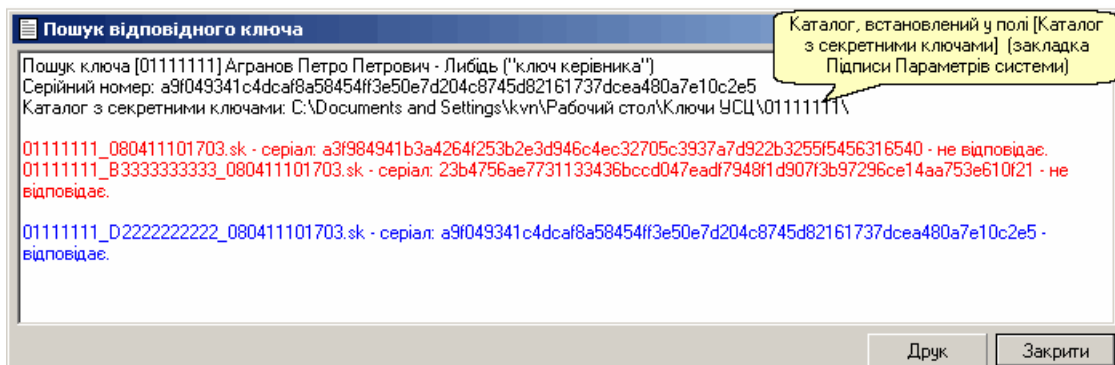

12.28.7

!

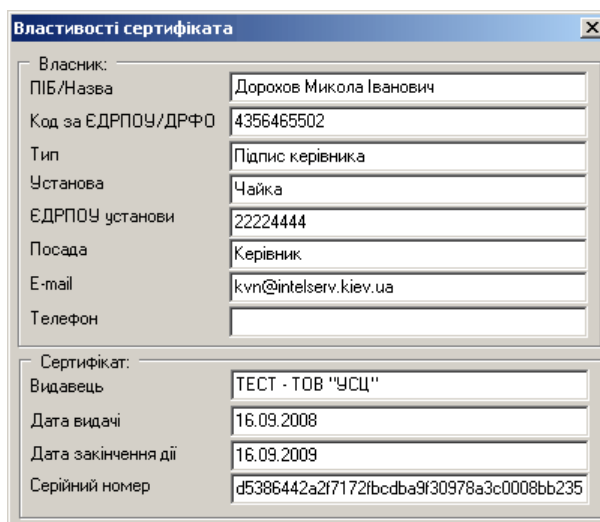

/

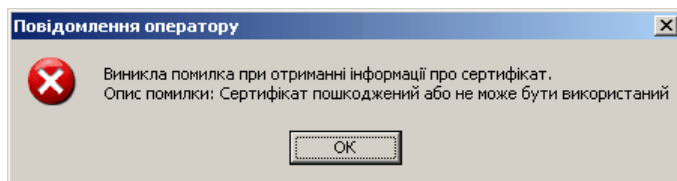

12.28.8



8.60,

!

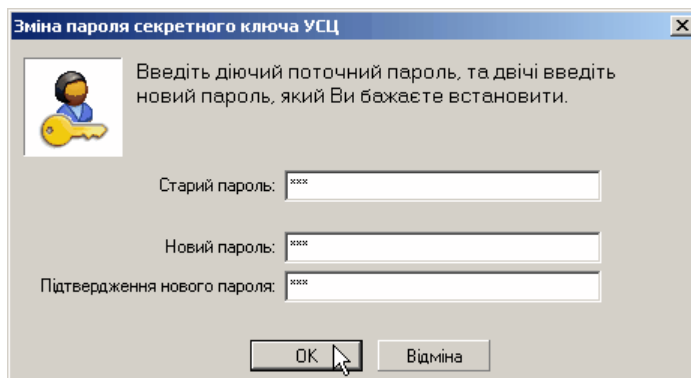

12.28.9







Masterkey

8.79

[Masterkey](#) ²¹⁹

13

:

- [_____](#)  168
- [_____](#)  168
- [_____](#)  169
- [_____](#)  ? 170
- [_____](#)  170
- [_____](#)  171
- [_____](#)  171

13.1 _____

Windows.
Windows
Windows
(" ")
(- 10 % - 150 %).
Alt+F1 **Alt+F2**
(, 1, 5).

13.2 _____

(
" "
- **F11** Tab,
Windows -
Windows
Ctrl+F1
Shift+F1
(**Ctrl+I**), - **Ctrl+Y**).



XSD.

1. (F4,) (Ctrl+S).
2. (F6,) (F5,) (F4,) (Ctrl+S).
3. (F6,) (F5,) (F4,) (Ctrl+S).



XML

13.3

Windows,

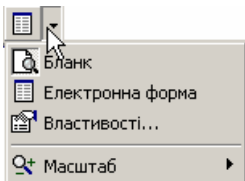
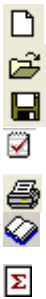

Виконати копіювання сум помісяч



8.81



→ _____

F5



→ _____

F6



(Програма_1)



13.6



F4,

Документ: J0200108 - Звітна Податкова декларація з ПДВ

Документ Правка Вигляд Таблиця Довідники Звітність Сервіс Ел. пошта Довідка

8.1	(у разі заповнення цього рядка обов'язковим є подання додатка 1 до декларації): самостійне виправлення помилки, що міститься в раніше поданій податковій декларації	4	1
8.2	нещільове використання товарів, ввезених у піп'ятовому режимі	-	-

Помилки, виявлені в документі

Друк помилок

- Рядок 8 колонка Б, - сума рядків 8.1 - 8.4 повинна дорівнювати значенню р.8
- Рядок 8 колонка А, - сума рядків 8.1 - 8.4 повинна дорівнювати значенню р.8
- Якщо заповнений рядок 4, то до Декларації повинна додаватися 'Довідка про неоподатковувані обороти з ПДВ'
- УВАГА!!!** Якщо до декларації додаються додатки - треба зазначити номери рядків декларації.
- УВАГА!!!** Якщо до декларації додаються додатки - треба зазначити номери рядків декларації.

за Листопад 2009 В цілех р.8 гр.Б

8.80

13.7



14

(XML, dbf, pck, pfz, zvb, txt, txt),
 (ZDI) _____ (_____). ¹¹¹

- / / ...

XML :

- _____ ¹⁷³,
- _____ ¹⁷⁵,

F4_CREATE.

OPZ, 1C...

! _____ ³⁶

→ " " ,
 → ("),
 _____ ¹⁹⁶ _____ ¹⁶⁸

dbf :

- _____ 1 _____ ¹⁷³ "
- _____ ¹⁷⁴ ;
- _____ ¹⁷³

pfz :

- _____ (_____) ¹⁷⁵ _____ ¹⁷⁴

txt :

- _____ (2009) _____ ¹⁷⁵ "
- _____ ¹⁷³

zdi :

- _____ ¹⁷⁵,

zvb :

- _____ / _____ ²¹²





_____ :





- _____ , (_____)
- _____ (pck)

¹⁷⁶

?

1. _____ , _____ " "
2. _____ ¹⁹⁶ 1 .

(F4, ) (F5, ) (F6, ) (Ctrl+S, )

3. ) (F6, ) (F4, ) (Ctrl+S, )

14.1

- XML - ;
- dbf - 1 , ;
- txt - .

XML

→ (XML) :

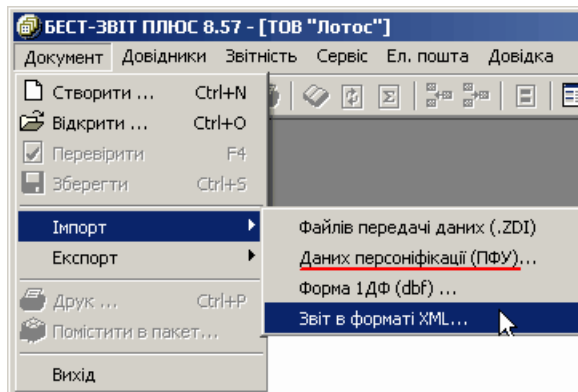

- / / XML... ;
- Windows , XML
- ;
- -

1 dbf

→ 1 :

- / / 1 (dbf)...(. .);
- Windows , 1
- ;
- 1 .

dbf

→ dbf :

- / / DBF/TXT...
-
- -  91.

txt

→ txt :

- dbf- , txt, :
- / / DBF/TXT...
-
- -  91.

14.2

1. (2010).

174

2. 2011 (2010) :

- - ;
- - ;
- , ;
- , ;
- , ;
- , ;

(.5) .6 .7 (.5) .6 .7 175

3. (2009) (23...,)

175

14.2.1

(,)

- ... / / / : / /

Pfz – zip, 5 10. xml- fz dbf. , xml

pfz



pfz

XML

-

()

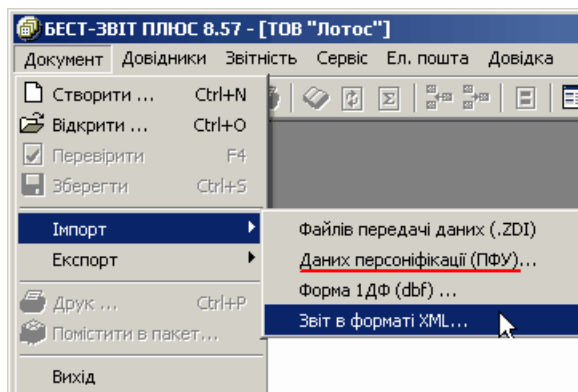

- / / XML...
- Windows
- pfz:

dbf



- / / / DBF...
- (DBF -)
- " " ;
- - () - ;
- - (WIN1251 DOS866);
- - (), DBF-

14.2.2 _____ (.5) .6 .7)
 14.2.3 _____ (2009) _____)

(pfz) dbf _____ xml¹⁷³ (txt)).

	dbf	txt	dbf	txt
→				
	•	/ /	()...	;
	•	/ /	/ /	;
	•		,	;
	•		;	;
	•			;
		, 200_.		

14.3 _____ F4_CREATE, xml

→ (XML) _____)

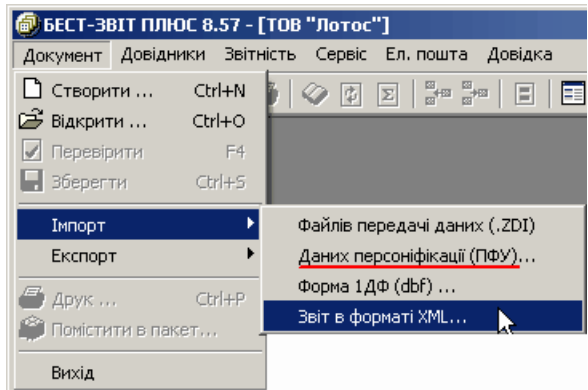

• / / XML... ;
 • Windows , XML
 ;

14.4 _____ (ZDI)
 (zdi) _____ (, 1 ...)
 .zdi - ,

zdi " ;

• / / (ZDI);

14.5 _____ (pck)

(- ').

→ _____ (pck)

- / / / / ;
- , ;
- ,
- ;
- _____

_____ [104]

15 _____



_____ ?

→ _____ [199] _____ [181]

- : xml;
- - pfz;
- - (pck);
- - (pck);
- - dbf;
- () - zvb;
- () - xml;
- () - xml

→ " " / / / " "

_____ ?

- (.pck).
- () ;
- (,) ;
- (/ / /) ;
-

15.1

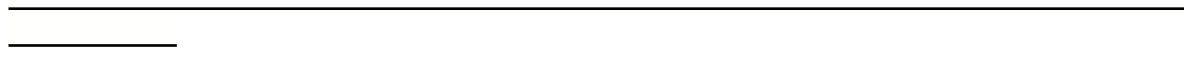

73

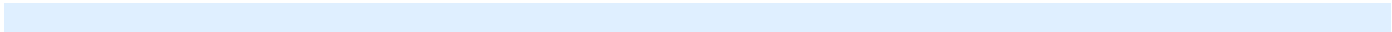

- → / / Windows XML...
- XML;
- (XML) 77



1 2 :

- → / / Windows XML...
- XML;
- 2
- → / / / / " XML...
- XML;
-
- " ' " . ,

(...) 94

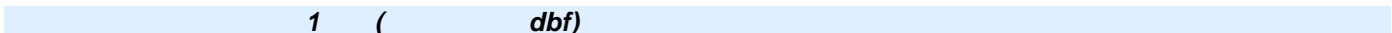

1 (dbf)

→ dbf 1 :

(1) 202

15.2

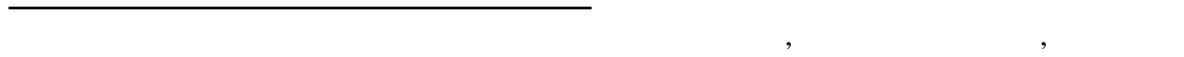

.pfz.

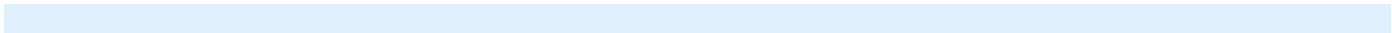

(.)

73

- → / / Windows XML... XML":
- Windows ;
- .pfz.

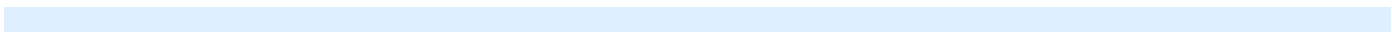

/

→ / / Windows / / ;
• / - .pfz.
•

2010

2010 :

→ / / Windows / / ;
• / - .pfz.
•

(2009)

→ / / / / :

15.3 _____

.pck.

_____ [73]

_____ [74]

• /

§ ([icon]). /

(_____) [103]

S0100108, S0100206

S0100108, S0100206,

S0100304, S0104003, S0105004, S0106003.

15.4 _____

.pck.

_____ [73]

• /

§ ([icon]). /

(_____) [103]

15.5

.zvb.

211

- () ;
- /
- (")4
- " " ,
- .

15.6

.dbf,

73

- :
→ / / / / ;
- " " () .
- ,
- .dbf.
- ,

15.7

.xml.

73

- (.xml) " " ;
- : / / / ;
- " " " : - ;
- Ø " [] ;
- Ø [] ;
- Ø [] ;
- Ø [] ;
- .xml.

79

15.8

- .xml.

73 (

()

).

" XML"

/

XML...

-
-
-

.xml

;

:

- _____ 182;
- _____ 183;
- _____ ? 184
- _____ 185
- _____ 186 _____ 186

16.1

2009





1

1. _____ 187 ().

- _____ 189:
 **zvit@sta.gov.ua.**

- _____ 190:
 ()
zvit@zvit.spov.com.ua.

- _____ 191:
 **elzvit@ukrstat.gov.ua.**

- _____ 191:
 () -
ezvit@zvit.fse.gov.ua

()



!

16.2



_____ [184]

, (,) . (,) . (,) .



_____ [36]

?



5 : **MASTERKEY**

_____ ()

_____ [140]

?



([108] _____ [108] _____ [108]) - _____ [109]



([108] _____ [75] _____ [104] _____ [87] , _____ [113])

_____ () [187]





**** [191]









_____ [199]

16.3

?

-  `),`
`) - " "; " "; " ", "Masterkey"`
`" "`
`!`
   

- `Ø`
`Ø / ;`
- `(`
`,...);`
 `,`
 
-  
-  

16.4

184



8.79

-
-
-
-

_____ :

1.

- _____ 163;
- _____ 162;
- _____ 162



8.79



Masterkey

"Certificates".

"My Certificates and CRLs"



188

2.

- _____ 164 - ;
- _____ " " - _____ 148

3.

4.

5.

6.

16.5

- , .rpl .kvt (.xml .kvs)



, XML-]- _____ [140]

() .

(1)

(2) -
) .

(,



•

(_____ [143]);

•

, ") ;

•

_____ [152]

•



•

_____ [152]

17

_____ -
_____ ()

2009

, , ,
(, ,) ,



_____ () _____ 188

8.79.001

, , " ' " ,



:

- _____ ? 188
- _____ 189 _____ 189 _____ 189;
- _____ 190 _____ 190 _____ 190;
- _____ 191
- _____ 191

17.1 _____ ?



! ,

!!!



!

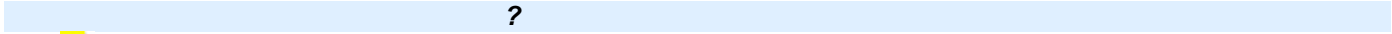

8.79.001

5



1. _____ (_____), _____ : **zvit@sta.gov.ua**



19355711_04FC68.crt "

<http://www.sta.gov.ua/doccatalog/document?id=216014>

<http://www.ukrcc.com/files/download.php?file=251280>

19355711



2.

21680000, _____ : **elzvit@ukrstat.gov.ua**

<http://www.ukrcc.com/files/download.php?file=324114>

21680000



3. _____ :

_____ : **ezvit@zvit.fse.gov.ua**

25885944_04E331.crt -

<http://www.ukrcc.com/files/download.php?file=244857>

25885944



4. _____ :

_____ : **zvit@zvit.spov.com.ua.**



<http://www.ukrcc.com/files/download.php?file=78082>

5. _____ :

03491079, _____ **zvit_usc@dczn.adsl.com.ua,**



!!!!

<http://www.ukrcc.com/files/download.php?file=341544>

17.2

zvit@sta.gov.ua.

→ ()
→ (, 19355711)
→ ().

1. _____ 73
2. _____ 173 ()
3. _____ 108
- 3.1. _____
4. _____

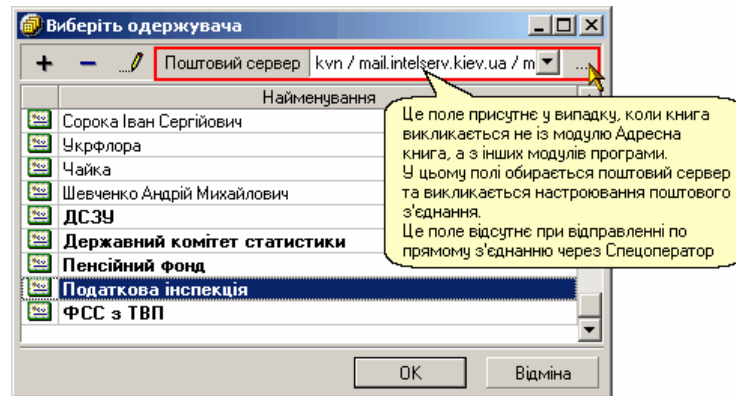

5. _____ 220
6. _____
7. → _____ .xml.
- ! _____
8. _____
9. _____ I _____ 2
- _____ 152 ?
- _____ 230

17.3

: _____

zvit@zvit.spov.com.ua,

8.79.001

- 1.
- 2.
- 3.

_____ (_____)

4. _____ (_____)

5. _____ (_____)

- 6.



.pfz.

- 7.



_____, _____ (_____)

- 8.

_____ " _____ "

- 9.

_____ " _____ "

- 10.

- I

2

_____ (152)?

_____ (230)

- 1.

- 2.

- 3.

_____ (_____)

4. _____ (_____)

5. _____ (_____)

- 6.



.pfz.

• / / / ...
•

DBF

(),

17.4

1. _____ [73]

2. _____ [176] **pck** (_____)

3. _____ [108]

3.1. _____ [189] _____ [189]

4. _____ [220]

5. _____ [220]

6. _____ [220]

7.  _____ **.pck.** " "

8. _____ [152]? 2. _____ [231]

_____ [104]

S0100108 " 1- " :
 S0100204 (S0100206) " 2-"
 S0100304 " 3- " "
 S0104003 " 4 " "
 S0105004 " 5 " "
 S0106003 " 6 " ..."

17.5

_____ (_____).



 **25885944.crt** - (_____)

_____ , _____



1. _____ [73] (_____ 4- _____ 14)

2. (_____ 4- _____ 14), **F4_CREATE.EXE** (_____ xml, _____ .xml)

2.1. _____ [173] :

_____ :

- _____ / _____ / _____ **XML;**
- _____ (_____ **F4_CREATE.EXE**),
- _____ (_____)

_____ , 2010 .



3.

4- (), , . !
 ()
 _____ [79]
 / / ;
 / / . .
 _____ [79]

4.

E-mail,

1. _____ [220];
 2. _____ [189];
 3. ;
 4. _____ [150] ,
 5. " " /
 - 3: 1 - , 2 -
 - 3 -
 6. _____ [231]
 7. _____ [111] _____ [111]
- .fss;

18

8.79

; ; ; Masterkey;



!!!

1. _____ [163] -
2. _____ [164]
3. _____ [139]
 (, ,).

Masterkey!!!

Masterkey

8.79,

:(My Certificates).

(,)
 :
 Ø _____ [140]
 _____ [192]
 ! Windows 98

Masterkey!!!



Masterkey , 8.79

:

()



(: (:\My Certificates),
" " " " ,

1. _____ [163]

Ø . / / () ;

2. _____ [164];

Ø " " (' ').

Ø , ()

3. _____ [219] (

Ø . /) : / / / -1/
Ø "/" "/

OCSP- , LDAP-

" T. ", TSP- -1.

4. _____ [139] (

Ø " / " / / " "

5. _____ [140]

] (/) " " "Masterkey" [

6. _____ [220]

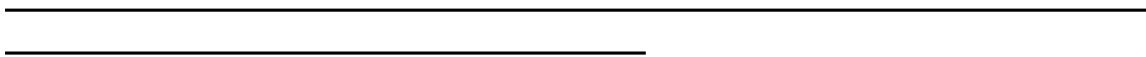

201

:

- [\[195\]](#);
- [: \[195\]](#)
- [XML: \[196\]](#)
- [" " , ? \[196\]](#);
- [\[197\]](#) [\[197\]](#);
- [\[197\]](#) [\[197\]](#) [\[197\]](#);
- [- , \[198\]](#)
- [. \[198\]](#)

19.1 _____

.pck.



(OPZ, 1 ..

XML .pck.

_____ [195]

2 XML:

- _____ [196] / / / XML [196];
- _____ [197] _____ [197].

pck :

- / / / ;
- , ;
- ,
- ;
-

19.2 _____

→ (.)

1. _____ [163];
2. _____ [164];

→ ()

3. _____ [139] - ;
4. _____ [140] - ;
5. _____ [140] - [] .

→ (.)

5. _____ [143] - ;

_____ [198] _____ [198]

_____ [196],

19.3 XML

1. (), ,

- / / / XML;
- , .
- ,

2. ( / /);

- .
- (- ! .

! !

! !

(, ").

3. 197

19.4

" " ,

?

→ (,) . " " ,

() ,

() - .

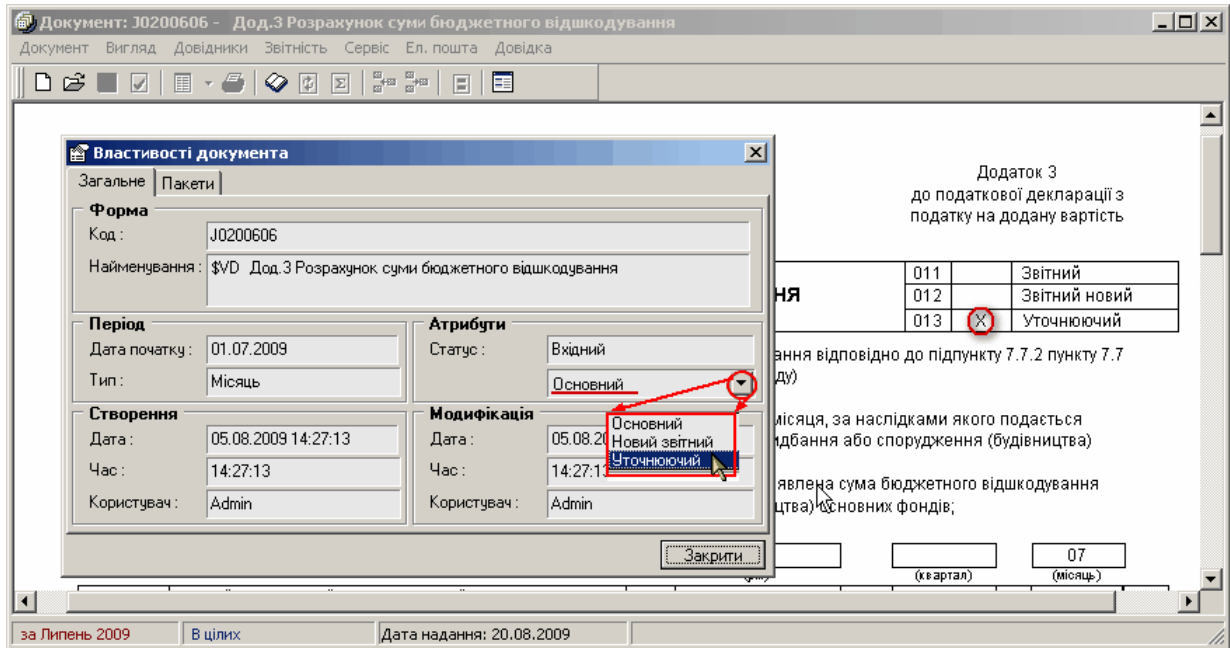

! (

" " ,

),

(F5)

1.

19.7



228



19.8



.rpl .kvt,

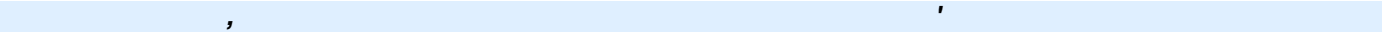

)

(

:

- _____? ²⁰⁰;
- _____ - _____ ²⁰¹;
- _____ 1 _____ ²⁰²;
- _____ ²⁰³;
- _____ ²⁰⁴.

20.1

?

→ _____ 201 - ;

→ _____ : 78

→ _____ 79 () ;

•
 ü .1
 ü .3
 ü .2
 ü .5

Додання зв'язаних документів

Список підлеглих документів

Статус	Код	Наименование
<input type="checkbox"/> не створено	J0299801	Заява про повернення суми бюджетного відшкодування
<input type="checkbox"/> не створено	J0299701	Заява про вибір квартального звітного (податкового) періоду
<input type="checkbox"/> не створено	J0299301	\$VD Довідка про неоподатковувані обороти з ПДВ
<input type="checkbox"/> не створено	J0200606	\$VD Дод.3 Розрахунок суми бюджетного відшкодування
<input type="checkbox"/> не створено	J0215201	\$VD Дод.2 Довідка щодо залишку від'ємного значення попередньог...
<input type="checkbox"/> не створено	J0215101	\$VD Дод. 5 Розшифровки подат. забор. та подат. кредиту в розрізі к...
<input type="checkbox"/> не створено	J0200507	Дод.1 Розрахунок коригування сум ПДВ

не пропонувати більше створення зв'язаних форм

Вибрати всі
Відмінити всі

Створити Закрити

20.2

_____ - _____

(_____),

- !

_____ :

- _____ (_____ 2009);
- _____

-1 , _____ , _____ (_____), _____ , _____ .



*.pfz.

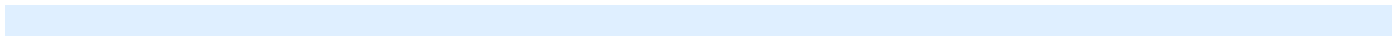

_____  100



- _____ / _____

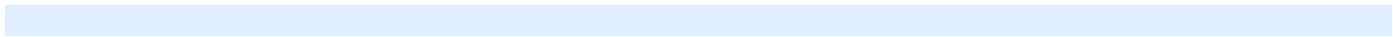

_____  99

- _____ / _____ / _____



20.3 1

1 " ()
, " (.dbf, xml).

→
- :
.dbf, .XML,
1 (dbf)

- / / 1 (dbf)... ;
- , 1 ;
- ,
- .

1 (xml)

- / / XML... ;
- , 1 ;
- ,
- .

1

1. [58](#)
2. .
3. ().
• / / .../
4. 1 , .
5. 27, , " ",
6. [], [], [], []
7. .
8. () ()
9. , .

1

- [228](#)
- F5.

1

- [75](#)
- XML XML : / /
- XML... dbf :
- : / /





20.5

- DR00107 - 1 - (1);
- DR00205 - 2 - (1);
- DR10004 - 1-

XML



§
§
§
§
§

XML...

Windows



EDRFZ_22224444_07_07_2009_14_38_23.xml



XML...).



•

•

• (" ") " "

•

•



UTF-8" -

:

- _____ [206];
- _____ [206] _____ [206];
- _____ [207];
- _____ [209]; [209]
- Ø _____ [210] _____ [210] _____ [210];
- Ø _____ [211] _____ [211] _____ [211];
- Ø _____ [211];
- Ø _____ [212];
- Ø _____ 7- [213].

21.1



•

•

•

•

(.zvb);

21.2

26

225

49



•

•

•

•

•

•

•

•

•



•

•

•

•

(

)

132



207

207

21.3

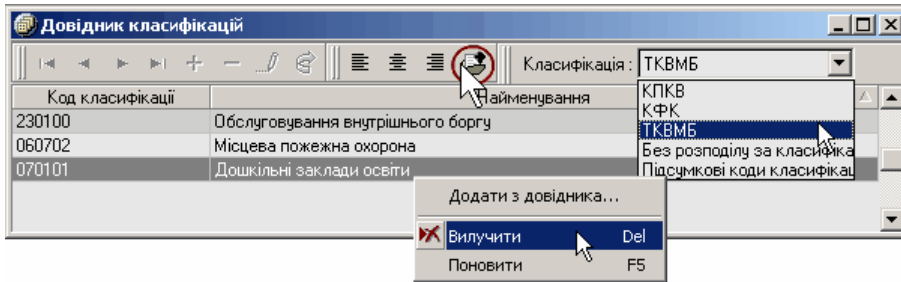

(),

• :
 • - [];
 • ;
 () - ,

?

• ;
 • ;
 • ;

Ø _____ 33
 Ø _____ 34
 Ø _____ 34
 Ø _____ 34

, :
 (),
 (),
 () - ,

_____ :



• ;
 • ;
 • ;
 _____ 34
 • _____





•

•

•

•

+

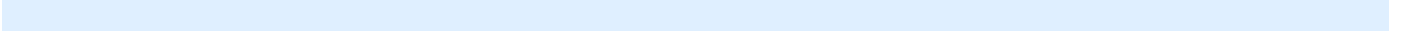

21.4 _____

:

- _____^[210] _____^[210] _____^[210];
- _____^[211] _____^[211] _____^[211];
- _____^[211];
- _____^[212];
- _____⁷⁻ _____^[213].

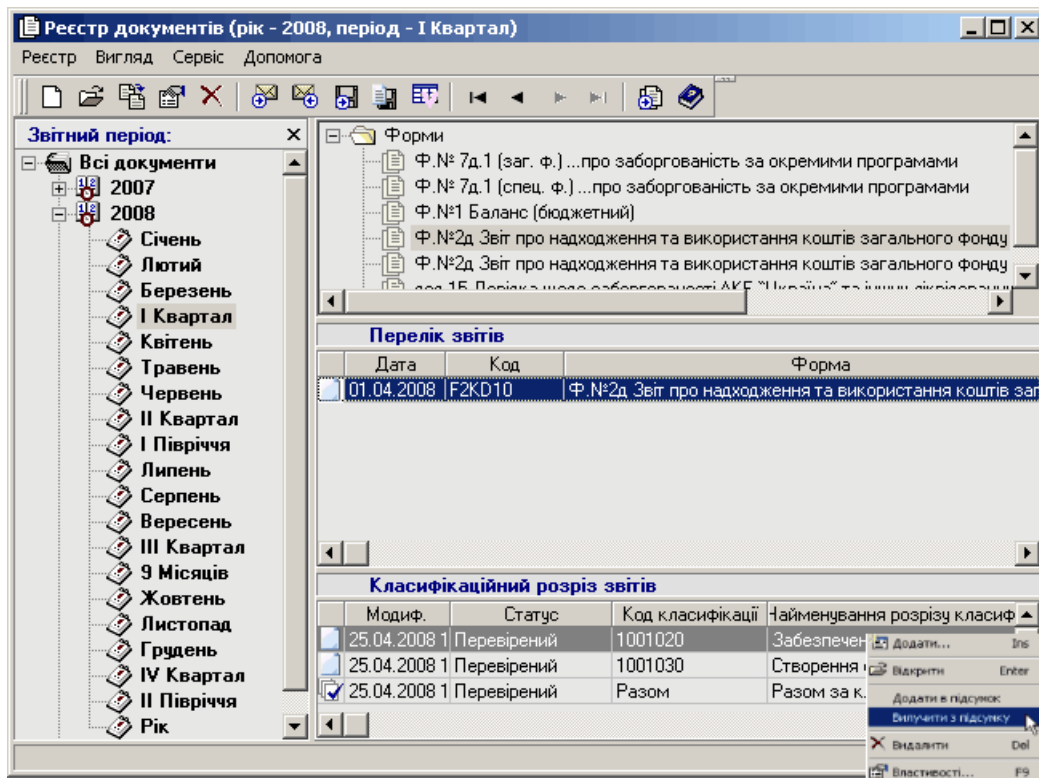

() () - , 70

-
-
-
-
-
-

?

→ _____ [211] :

- _____ [212] - ;
- _____ [212] - ;
- _____ [212];
- _____ [212];
- _____ [212];

→ _____ [212]

→ _____ [212]









→ _____ [212]

→ 7 (*.dbf*) [213]



21.4.2

:

-  _____ [211]
-  _____ [74]
-  _____ [212]
-  _____ [212] ()
-  _____ [33]
-  _____ [212]
-  _____
-  _____ [212]
-  _____ [212]
-  _____
-  _____ [212]
-  _____

21.4.3



- _____ [210];
- _____ (_____);
- _____ [34];
- _____ (_____);
- _____ ;
- _____ ;
- _____ [34];
- _____ (-1 _____);
- _____ [212];
- _____ [168];

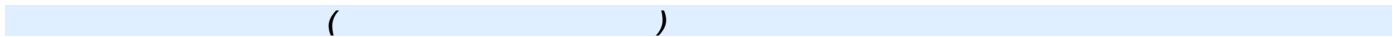

(_____) _____

[210] _____

- _____ 34,
- _____
- _____

_____ 226



(_____ 75,).
(_____ .zvb),



zvb).
_____ (_____).
_____ (_____).



(_____).



(_____ 75,).



- _____ - _____
- _____ [_____], _____ - _____

21.4.4 _____

(_____ .zvb)



Windows

zvb)

21.4.5

7-

7-

(

)

.dbf,

[211]

7-

-
-
-
-
-

(

);

([], []),

;

,

;

,

,

;

[]).

(

)

Оберіть форми для експорту

Код форми	Назва форми
<input checked="" type="checkbox"/> F7KD1S10	Форма 7.1 д (спеціальний фонд)
<input checked="" type="checkbox"/> F7KD1Z10	Форма 7.1 д (загальний фонд)
<input checked="" type="checkbox"/> F7KDS10	Форма 7 д (спеціальний фонд)
<input checked="" type="checkbox"/> F7KDZ10	Форма 7 д (загальний фонд)

Рік:

Період:

Місячні форми
 Квартальні форми

Код розпорядника мережі:

Експорт Відмінити

()

.dbf).

(

22 - _____

:

- _____ [215] _____ [215];
- _____ [215];
- _____ [215];
- _____ [216].

22.1

()

22.2

MS Office.



22.3

171

171

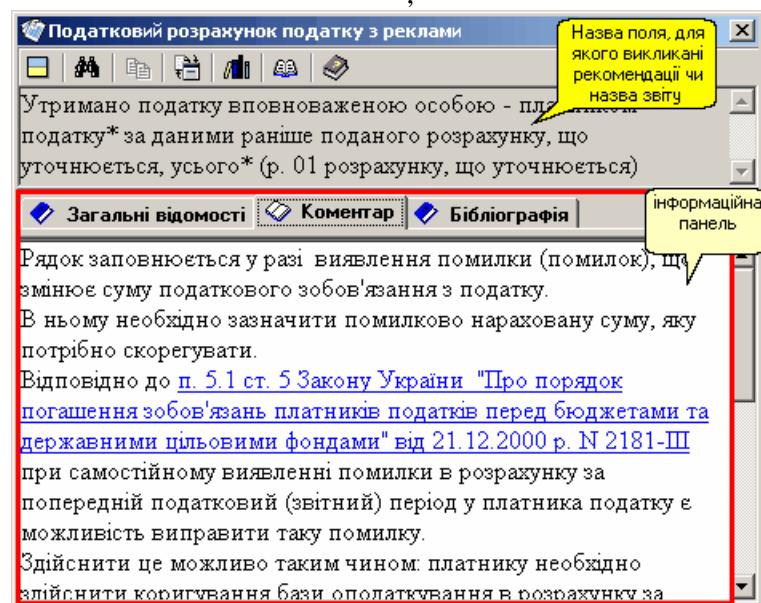

216



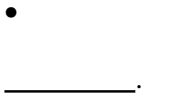

22.4



(Ctrl+C).

Windows,

().

()

67

()

23 _____

23.1 _____

23.2 _____

- (Windows XP):
- « » « ».
- / ;
- " " / / / ' / ;
- " " " ".

23.3 _____

:- " ", "IV", " 2009", " 2008".

(,) - , , ,

Рік	2009	Період	Січень	X
-----	------	--------	--------	---

[] []

, : , 2009; , 2009;



).

, _____ [141],

Періодичність:	тиждень	Період:	12.10.2007	Рік:	2007
----------------	---------	---------	------------	------	------

]

23.4 _____

Виберіть комплект звітності

Перелік комплектів форм звітності

Повний комплект бланків

Єдиний податок

Мале підприємство

Фінплан

Фізичні особи

Індивідуальний комплект (старий)

Перелік форм комплекту "Єдиний податок"

Єдиний податок

Податкова інспекція

Пенсійний фонд

Статистика:

Первинні документи

Цільові фонди

Не показувати форми, що закриті або не використовуються

OK Відмінити

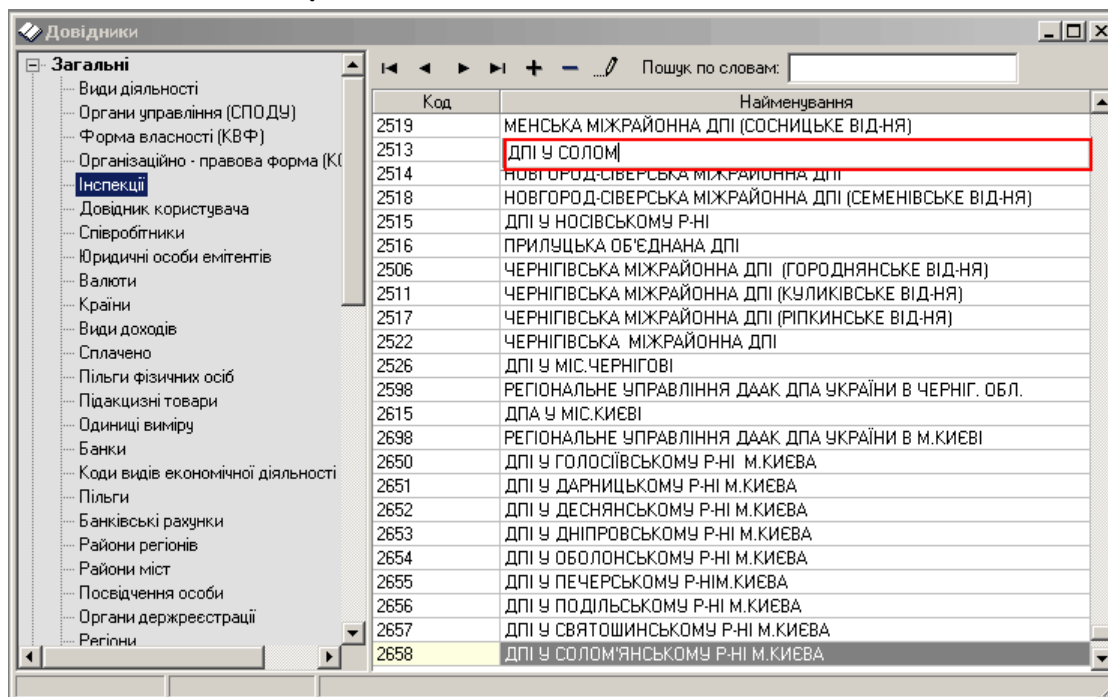

Реєстр співробітників

Ідент. №	Прізвище, імя, по-батькові	Народження	Прийнято	Звільнено	Звітувався до ПФУ
1234596712	Антонов О.М.	29.02.1956	11.01.1988		<input checked="" type="checkbox"/>
9876	Кириченко Степан Сергійович	15.03.1969	28.04.2000		<input checked="" type="checkbox"/>
2351382422	Шарапов Олександр Миколайович	22.08.1976	14.07.2002		<input checked="" type="checkbox"/>
3456772211	Сергієнко О.В.	22.01.1981	02.07.2004		<input checked="" type="checkbox"/>
3456879973	Шмига Т.В.	17.04.1982	06.07.2005		<input checked="" type="checkbox"/>
4563218765	Коробова Світлана Володимирівна	11.08.1980	07.05.2001	20.11.2005	<input checked="" type="checkbox"/>
4563322197	Онкієнко Д.О.	10.05.1976	09.09.2001		<input checked="" type="checkbox"/>
5642211891	Лебедева Т.Т.	22.06.1961	12.04.2007		<input type="checkbox"/>
8765432190	Петров П.П.	12.12.1960	17.04.1996		<input type="checkbox"/>
9876542106	Іванов О.А.	01.03.1962	01.03.2002		<input checked="" type="checkbox"/>

11

Фізична особа

Фіз. особа

Ідент. номер: 6677889901

П.І.Б.: Дорохова Тетяна Михайлівна

Стать: Жіноча

Народження: 08.08.1973

Інспекція: ДПА У КИЇВСЬКІЙ ОБЛАСТІ

Телефон: 8(044)7777777

Адреса: м. Київ, вул. Каштанова, 44; кв.11

Прийнято: 09.03.2007

Звільнено: . . .

Посвідчення особи

Документ: паспорт

Серія: 1ЛА

Номер: 76342595

Ким видане: Деснянським РОВД м. Києва

Коли видане: 24.12.1999

Без сплати внесків

Наявність трудової книжки

Звітувався до ПФУ по данній установі

Ознака фізичної особи СПД

Не використовується

Оновити ІНДАНІ | Додати новий | ОК | Відміна

Група: Імпорт послуги

Всіх розміщених у програмі:

Настроїв екранних панелей "X":

Податкові зобов'язання:

Податковий КРЕДИТ:

Засторожено

Наказан ДПА, Україна

вул. Довженка, № 105

1 у рівнобіч. новозу ДПА, Україна

вул. Довженка, № 400

з урахуванням знака, вказаного наказом ДПА

Україна, вул. Довженка, № 244

ПОДАТКОВА НАКЛАДНА

20.03.2008

Податковий номер: **44/2**

Особа (платівець по справі) - покупець: **Будма компанія**

(назва, прізвище, ім'я, по батькові - для фізичної особи)

ЄДРПОУ платця: **Z344651122**

(єдинозначний податковий номер платця)

Місцезнаходження платця: **м. Київ, вулиця Косіаки, 3**

На-вр ідентифікації: **77777777**

На-вр свідоцтва про реєстрацію платця по справі на справу: **1234567890**

На-вр свідоцтва про реєстрацію платця по справі на справу: **546363**

Умова поставки: **Договір поставки**

Форма проведення розрахунку: **Оплата з розрахункового рахунку**

Рядок	Дата виконання (введення, постави (оплати) товару (послуги))	Назва/назва постави (товару) (послуги) (послуги)	Одиниця виміру (товару)	Кількість (об'єм, обсяг)	Ціна постави (без урахування податку) (без урахування ПДВ)	Обсяг постави (без урахування) (без урахування ПДВ, для платівець по справі з об'єктом ПДВ)			Загальна сума (з ПДВ) (для платівець по справі)
						20%	0% (включення на неоподатковані товари Україна)	Значення по ПДВ	
I	19.03.08	Система USB-700	шт	1.000	29000.00	58000.00	-	-	58000.00
Зуб'я по рядку I									
II		Товаротранспортні витрати	грн	1.000	-	3448.00	-	-	3448.00
III		Моральна пошкодження							342.30
IV		надбавки							-
V		знижки							-
V						Зуб'я по рядку I + II + -IV			58348.00
						Зуб'я по рядку I + II + -IV			61790.30

Відомості про платівець по справі: **Антонов Сергій Петрович**

(Ім'я та прізвище особи, яка оплатила податкову накладну)

Всіх розміщених у програмі:

Настроїв екранних панелей "X":

Податкові зобов'язання:

Податковий КРЕДИТ:

Відомості про платівець по справі: **Антонов Сергій Петрович**

(Ім'я та прізвище особи, яка оплатила податкову накладну)

Податкові зобов'язання

Пошук по словам:

Код	Найменування
1	Стаття 3 Операції, що не є об'єктом оподаткування (п. 3.2 ст. 3 Закону)
2	Стаття 4 Операції, які звільнені від оподаткування (стаття 5.11 Закону, інші норми)
3	Стаття 7 Послуги, отримані від нерезидента на митній території України
4	Стаття 8.2 Імпорт в пільговому режимі та використання не за ціловим призначенням
5	Стаття 8.3 Додаток № 2 РО ЗРАЗОБНОК коригування кількісних і вартісних показників
6	Інші випадки

OK Відмінити

Податкова накладна

Пошук по словам:

Код	Найменування
1	Зворотна (заставна) тара
2	Податок з реклами
3	Збір за припаркування автотранспорту

OK Відмінити

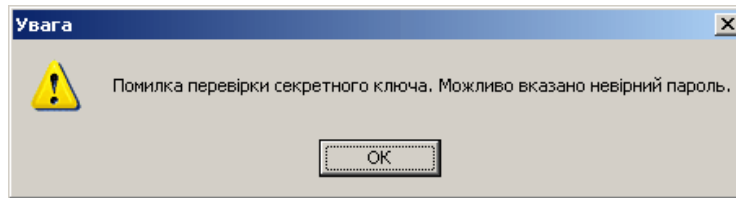
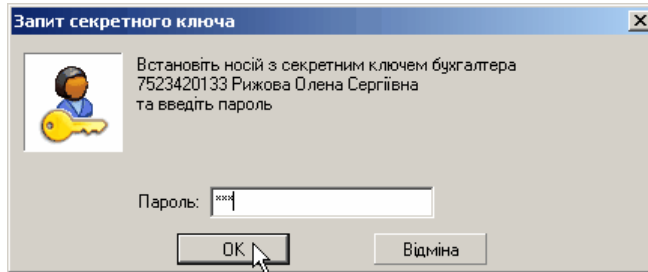
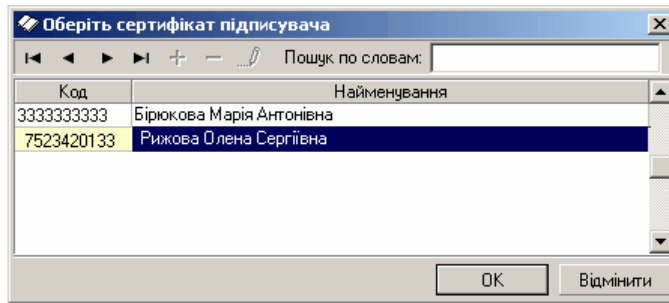

166 -

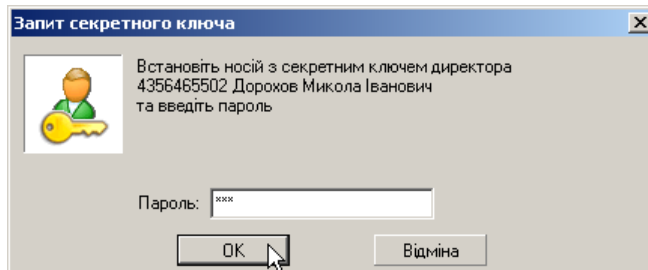

).

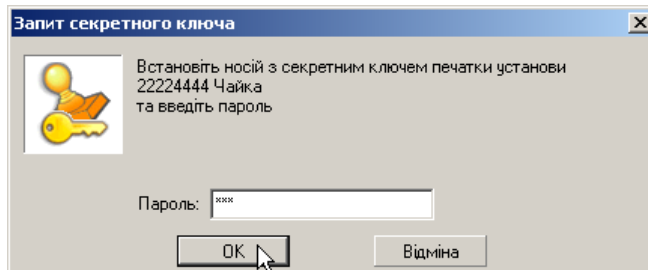

224.



139]],

(8.79)

, Masterkey



23.10

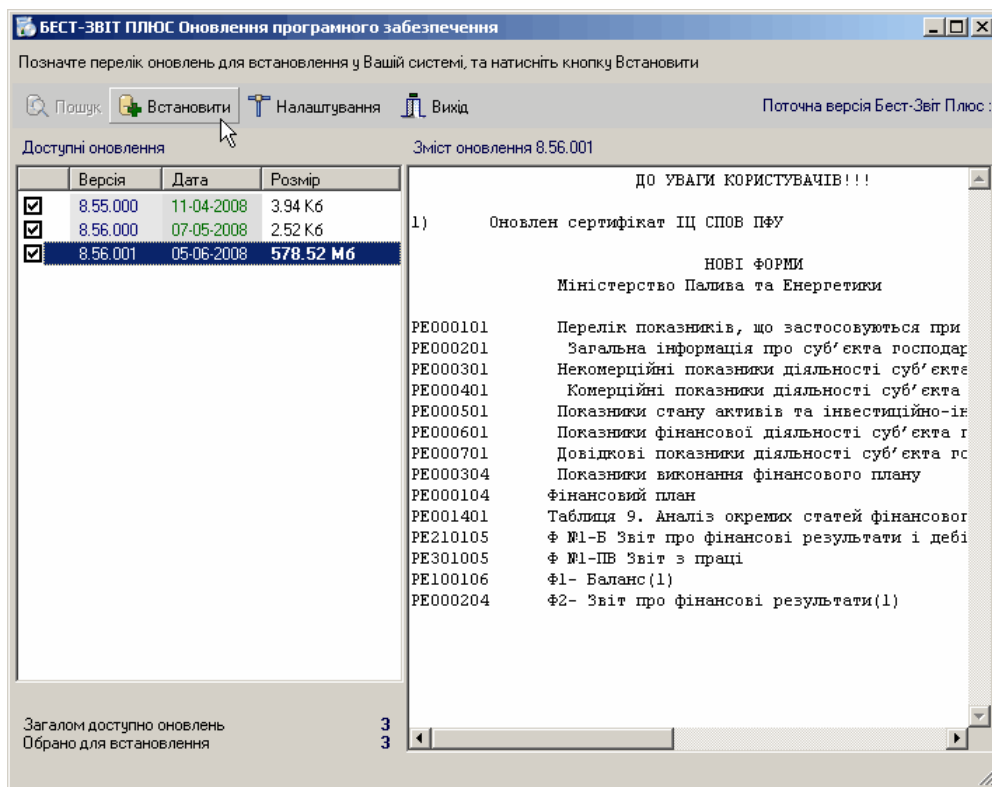

23.11

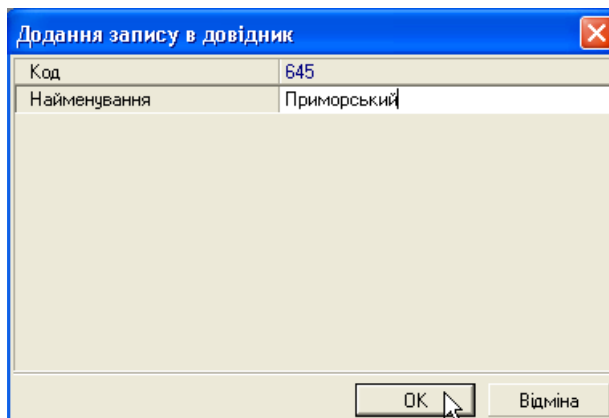

23.12

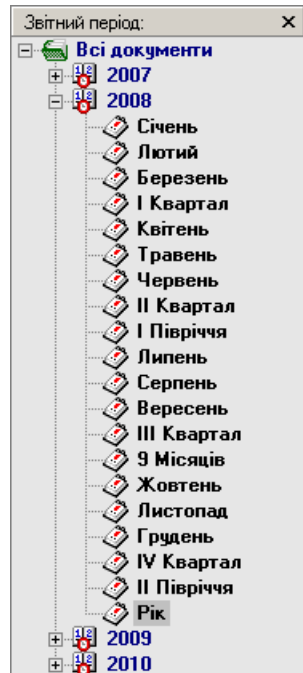

23.13

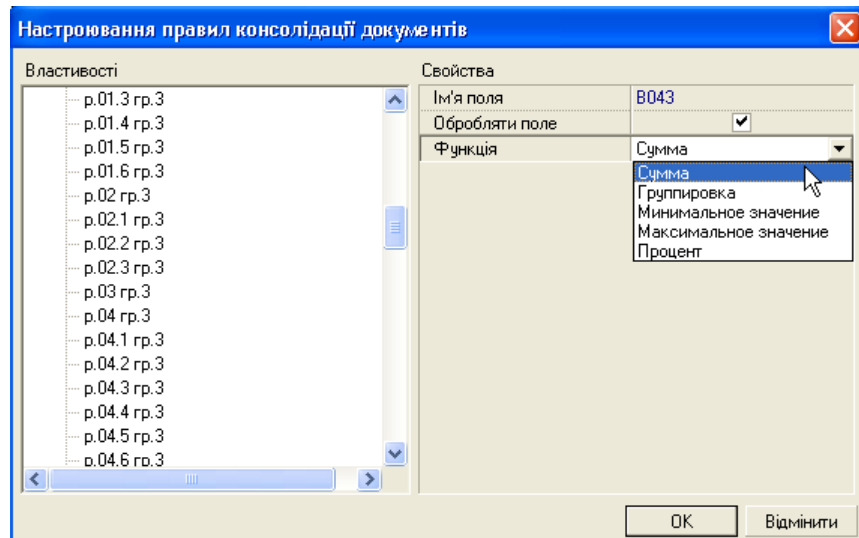

23.14 (8.71)

8.71

(- ,)



8.71

143



(224)

23.15

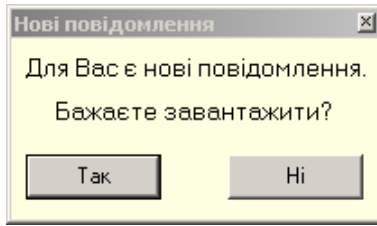

8.71

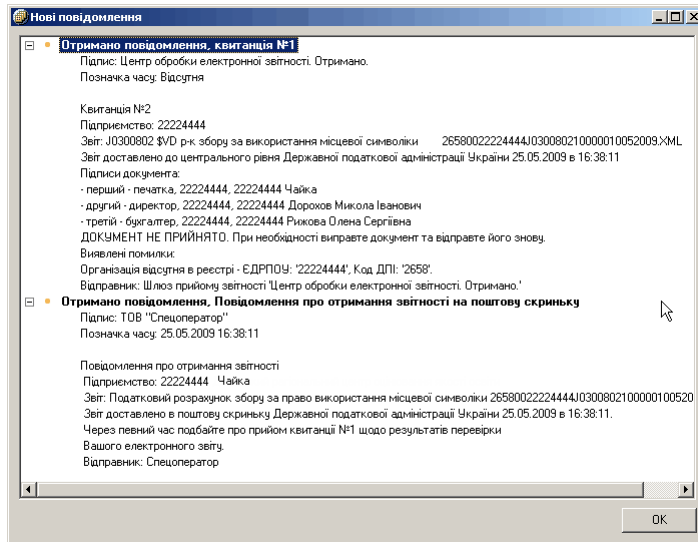

23.16

8.71

! 8.71

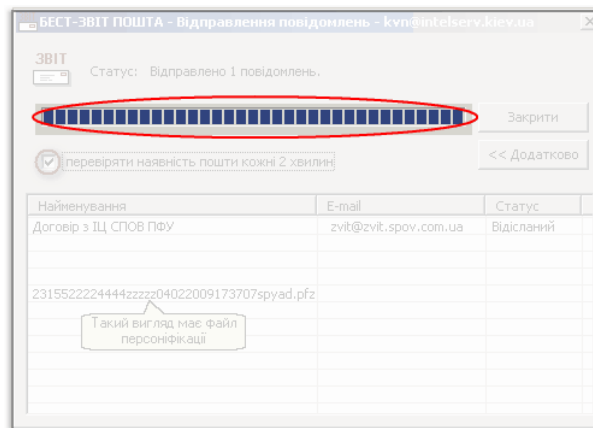

Додання запису в довідник

Код	7684
Найменування	
Ставка акцизного збору	
Ставка (текст)	
Одиниця виміру	
Дата початку використання	14.11.2006
Дата кінця використання	03.08.2007
Валюта	РУМУНСЬКИЙ ЛЕЙ
	ПЕСО ГВІНЕІ-БІССАУ
	ТІМОРСЬКИЙ ЕСКУДО
	КАТАРСЬКИЙ РІАЛ
	РУМУНСЬКИЙ ЛЕЙ
	РУАНДІЙСЬКИЙ ФРАНК
	ФУНТ СВЯТОЇ ЄЛЕНИ
	ДОБРА

(10 150 %)

відновлення резервної копії

Вибір підприємства

виклик вікна **Управління ліцензіями**

Код	Найменування
88888888	Навігатор
01111111	Галка
33333333	ПП Кіт
23515875	Промвібротехніка
01111111	ТОВ "Либідь"
00000126	Нагляд
22224444	Чайка

OK Відміна

132,

()

. zvb)

:ZVIT_ARC,

139,

23.20

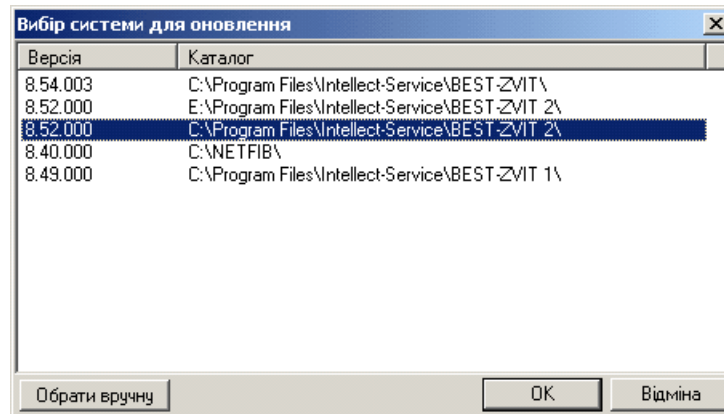

23.21

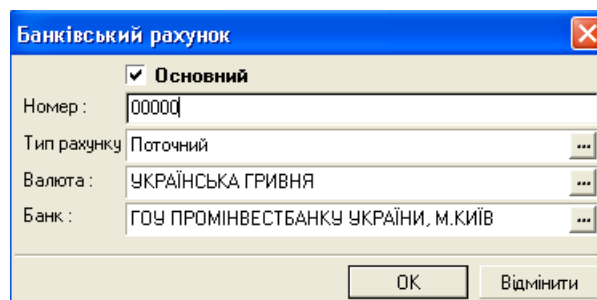

23.22

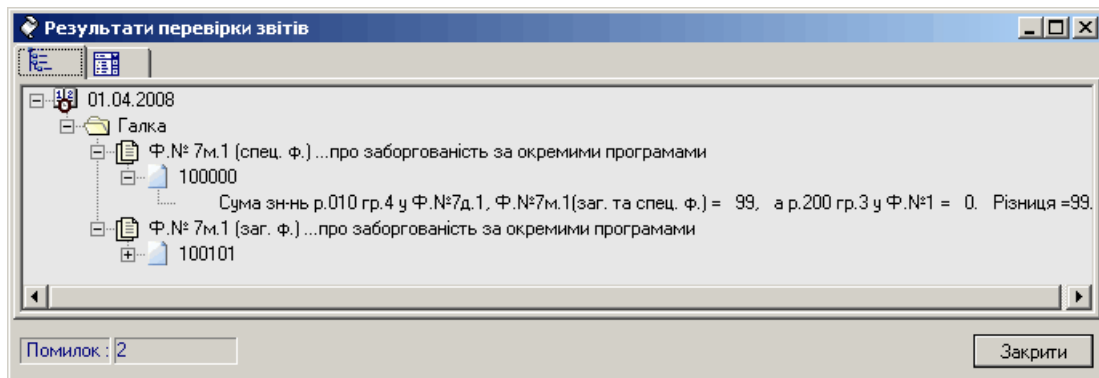

2

23.23

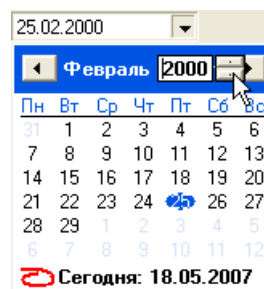

[]

Enter.

23.24

Адреса

Юридична адреса

Країна:	УКРАЇНА	Район міста:	СВЯТОШИНСЬКИЙ
Індекс:	03179	Вулиця:	Туполева
Область:	КИЇВСЬКА	Тип вулиці:	вулиця
Район:		Будинок:	17 /
Місто:	М.КИЇВ	Корпус:	2
Тел. код:	044	Кв./офіс:	1

Нет + -

Телефон	Факс

E-mail: info@kalina.kiev.ua
 WWW-адреса: www.kalina.kiev.ua
 Додатково:

OK Відмінити

23.25

(,)

Оберіть сертифікат одержувача

Пошук по словам:

Код	Найменування
31406759	ДП "ІЦ СПОВ ПФУ"
2233445577	Сорока Іван Сергійович
7523420133	Рижова Олена Сергіївна
23515875	Промтехнологія
4356465502	Дорохов Микола Іванович
22224444	Чайка
33406510	33406510 Адміністратор реєстрації
6677889901	Дорохова Тетяна Михайлівна
02360731	ГОЛОВНЕ УПРАВЛІННЯ СТАТИСТИКИ У КИЇВСЬКІЙ ОБЛАСТІ
19355711	Центр обробки електронної звітності. Отримано.
25885944	ВД ФСС з ТВП (АІС ПЕЗ)

OK Відмінити

23.26

-
-
-

/ ;



; Ctrl+N.

73,

34

23.27

за Липень 2007 В цілих Дата надання: 20.08.2007 Сума ПДВ(+)

23.28

23.29

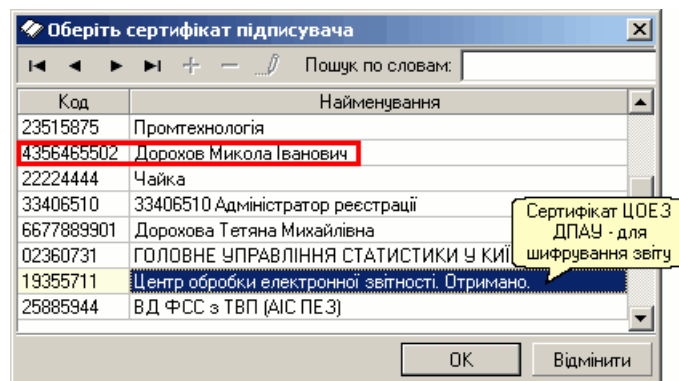

23.30

1

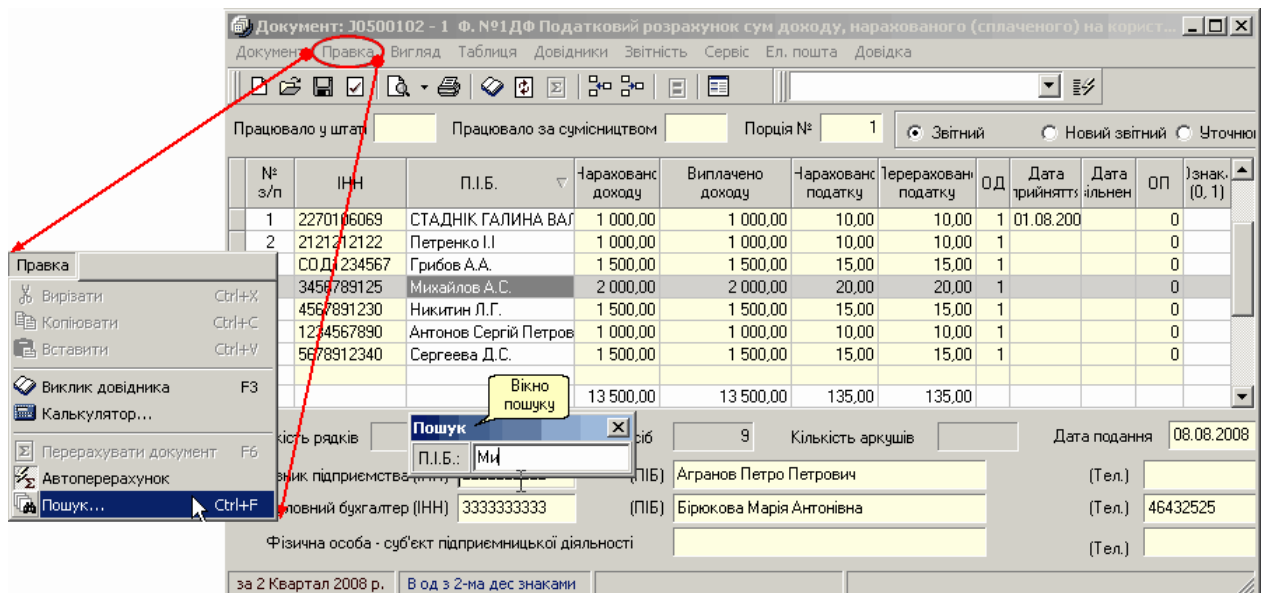

23.31

-
- ML

Перегляд

Звіт : J0215201 Дод.2 Довідка щодо залишку від'ємного значення попереднього п

Дата події : 05.08.2009 14:14:28

Подія : Відправлено звіт

Інформація : Отримувач: Главная налоговая администрация gnau_rep@intelserv.com

Користувач : Admin

Ім'я файлу : 2655002222444J021520130100101072009

Підпис : Чайка

Позначка часу : Відсутня

Зміст Набор символів Windows

```
<?xml version="1.0" encoding="windows-1251"?>
<DECLAR xmlns:xsi="http://www.w3.org/2001/XMLSchema-instance"
xsi:noNamespaceSchemaLocation="J0215201.XSD">
<DECLARHEAD>
  <TIN>22224444</TIN>
  <C_DOC>J02</C_DOC>
  <C_DOC_SUB>152</C_DOC_SUB>
  <C_DOC_VER>1</C_DOC_VER>
  <C_DOC_TYPE>1</C_DOC_TYPE>
  <C_DOC_CNT>101</C_DOC_CNT>
  <C_REG>26</C_REG>
  <C_RAJ>55</C_RAJ>
  <PERIOD_MONTH>7</PERIOD_MONTH>
  <PERIOD_TYPE>1</PERIOD_TYPE>
  <PERIOD_YEAR>2009</PERIOD_YEAR>
  <C_DOC_STAN>3</C_DOC_STAN>
  <D_FILL>05082009</D_FILL>
```

23

(

C_DOC_STAN).

23.32

1.

2.

3.

1

2

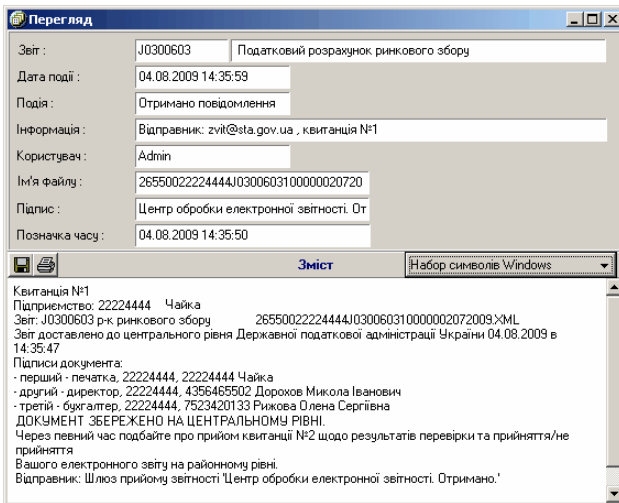
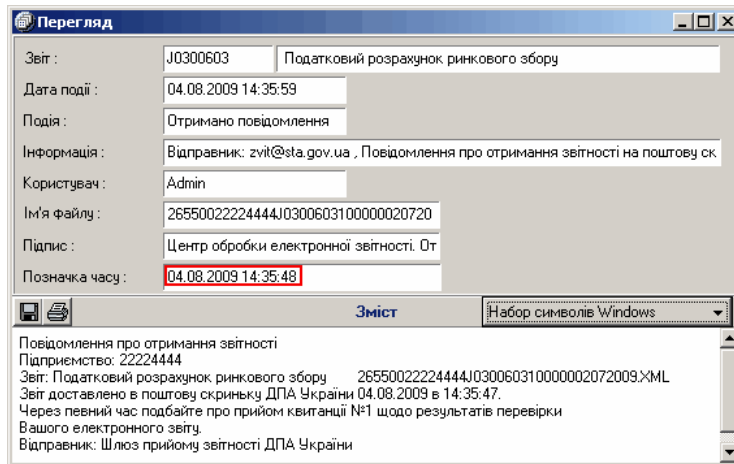

1

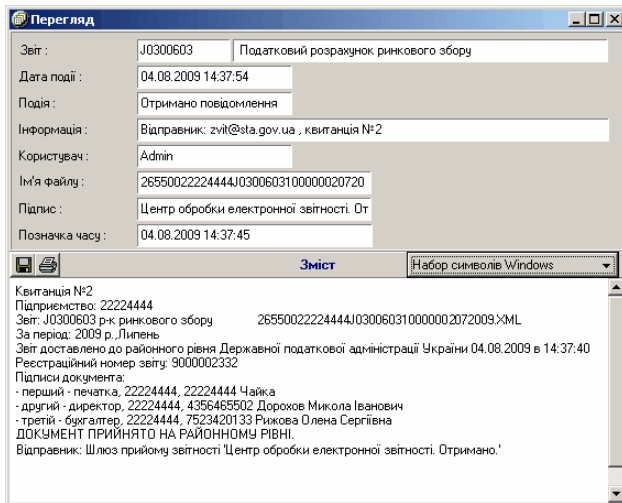

2

23.33

1.

2.

3.

1

2

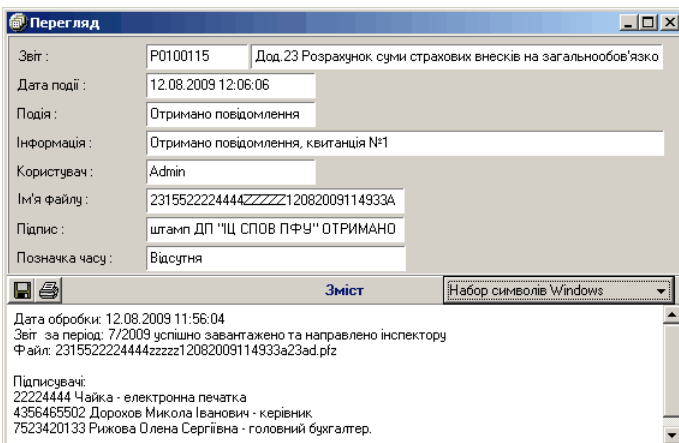

1

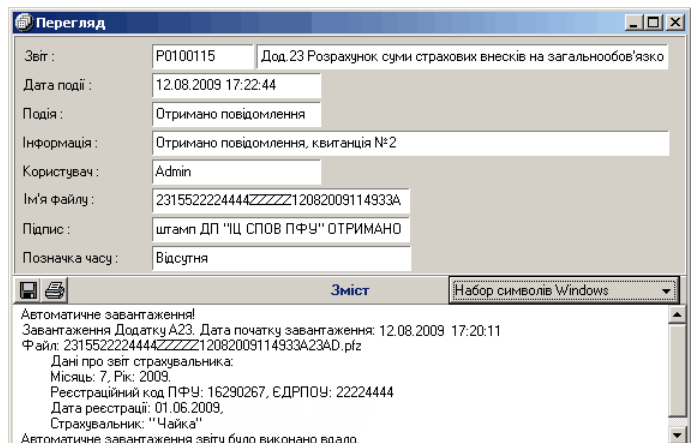

2

23.34

- 1.
- 2. 1
- 3. 2
- 4. 3

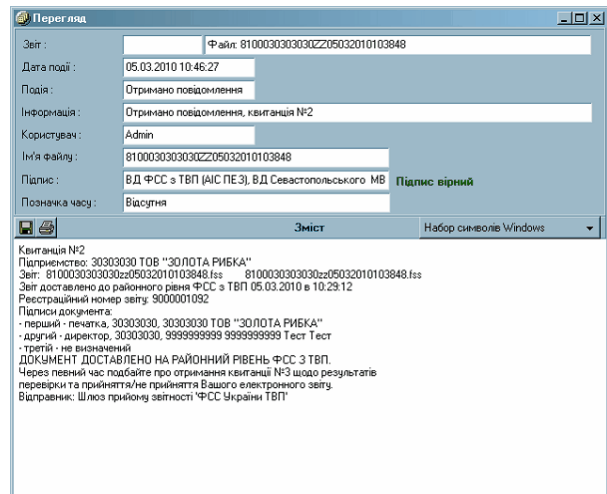
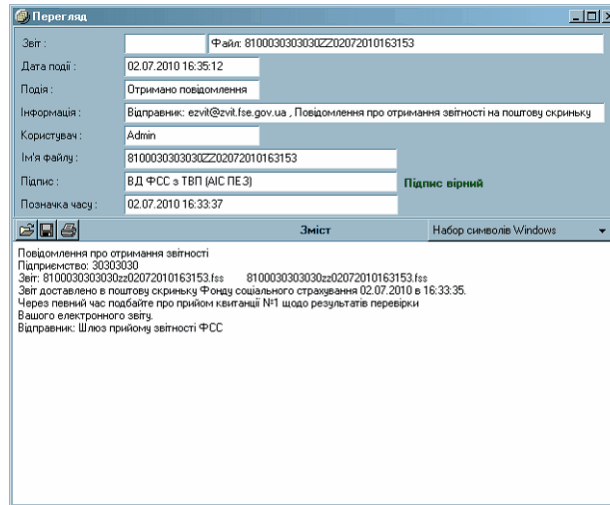

1

2

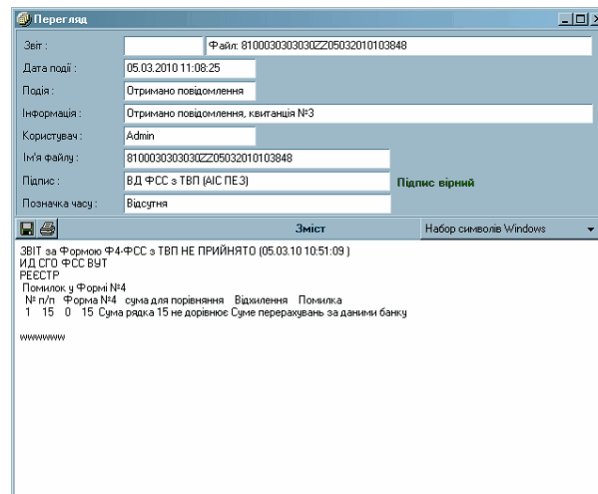

3 (

)

23.35

- 1.
- 2. 1

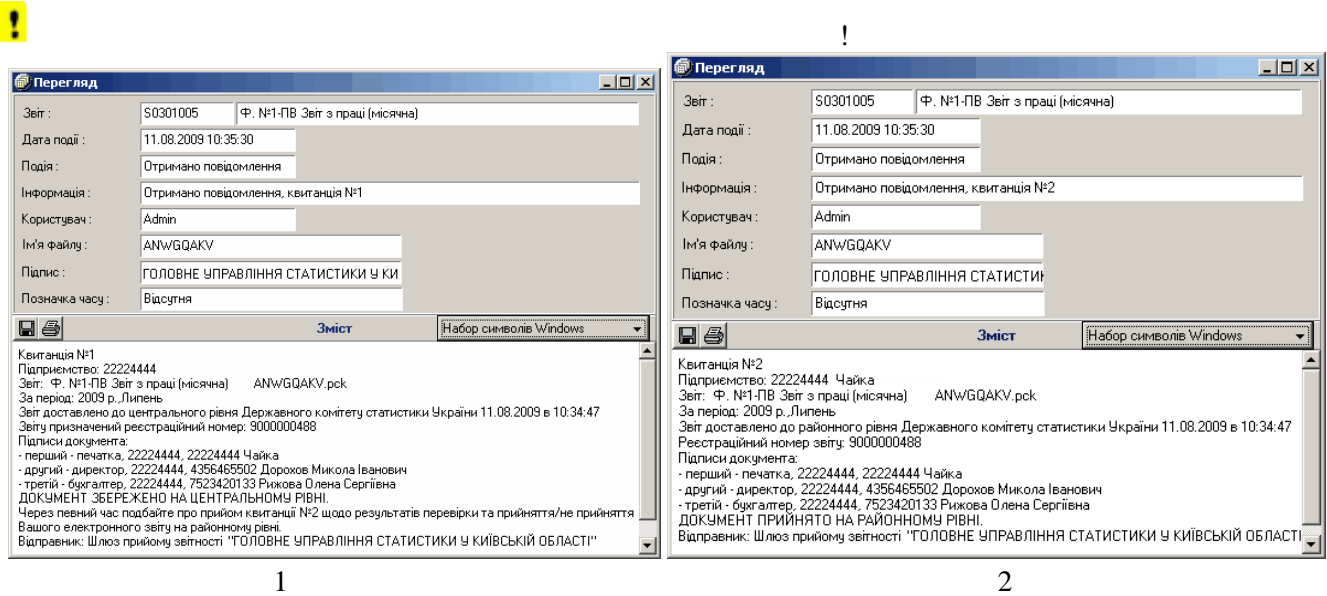

23.36

..."

- "

UTF-8".

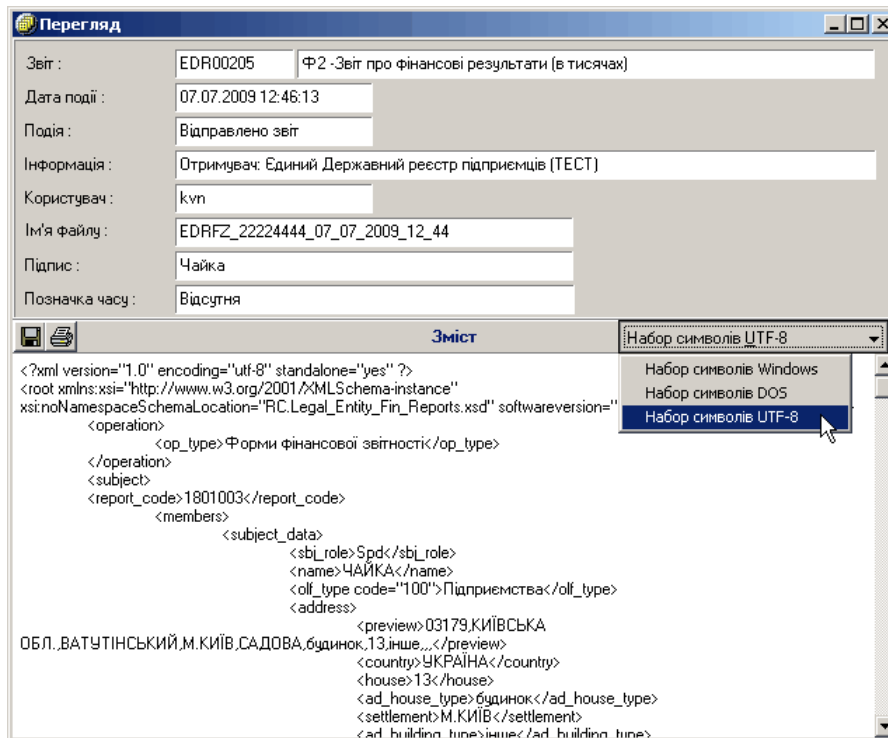

23.37

IP-

IP-